# MIEJSCOWY PLAN ZAGOSPODAROWANIA PRZESTRZENNEGO OBSZARU "TYNIEC - OSIEDLE"

## RYSUNEK PLANU "Przeznaczenie i zasady zagospodarowania terenu"

ZAŁĄCZNIK NR 1 DO UCHWAŁY NR LXIII/898/12
RADY MIASTA KRAKOWA Z DNIA 19 GRUDNIA 2012 R.
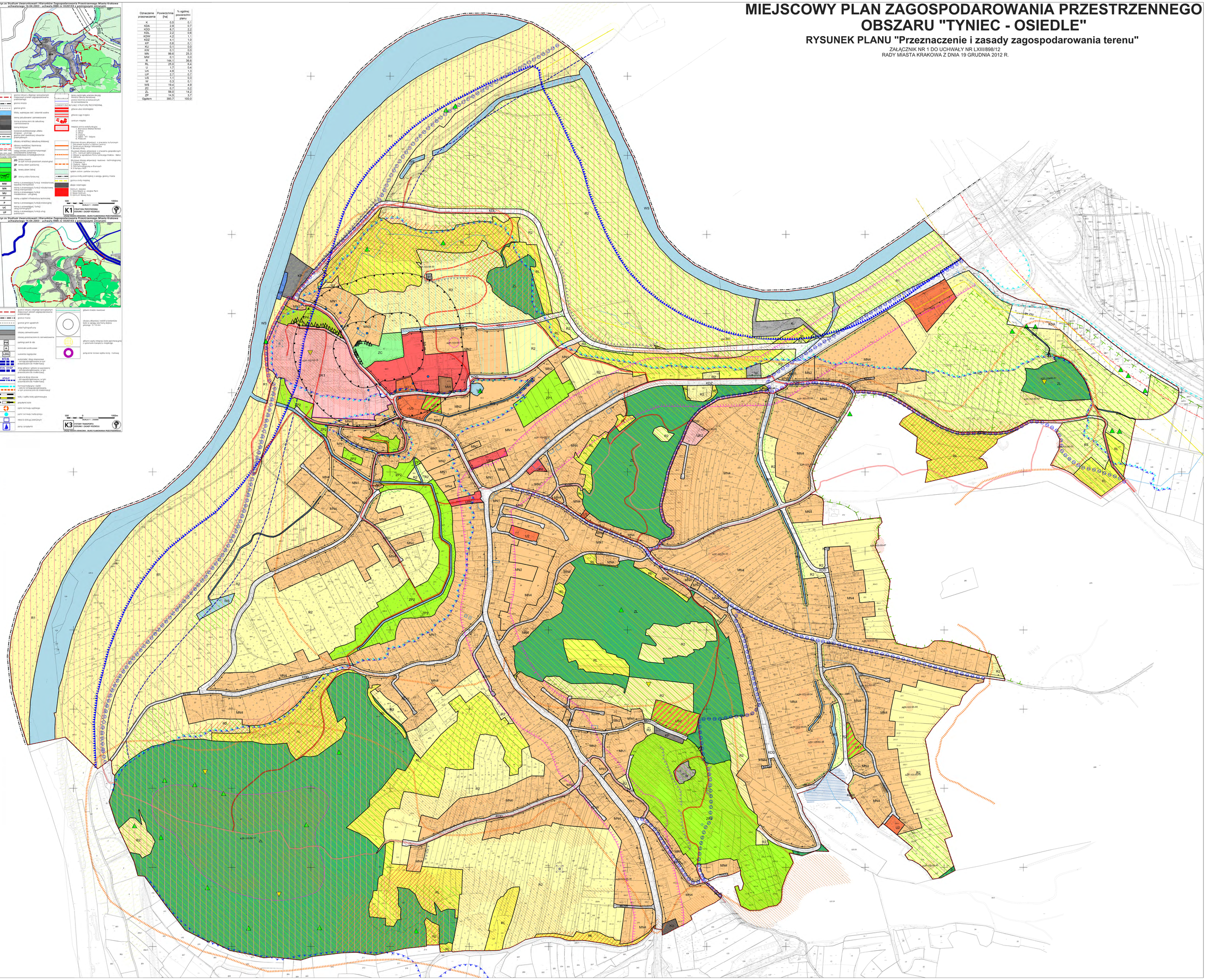
| Oznaczenie przeznaczenia | Powierzchnia [ha] | % ogólnej powierzchni planu |
|---|---|---|
| K | 0,8 | 0,1 |
| KDA | 2,9 | 0,7 |
| KDD | 8,7 | 2,2 |
| KDL | 2,2 | 0,6 |
| KDW | 4,2 | 1,1 |
| KDZ | 4,0 | 1,0 |
| KP | 0,8 | 0,1 |
| KU | 0,1 | 0,0 |
| KW | 0,1 | 0,0 |
| MN | 99,6 | 25,3 |
| MW | 0,1 | 0,0 |
| R | 144,1 | 36,6 |
| RL | 25,0 | 6,4 |
| U | 1,7 | 0,4 |
| UK | 4,8 | 1,3 |
| UP | 2,7 | 0,7 |
| US | 1,1 | 0,3 |
| W | 0,3 | 0,1 |
| WS | 18,4 | 4,9 |
| ZC | 5,0 | 1,2 |
| ZL | 56,0 | 14,2 |
| ZP | 14,5 | 3,7 |
| Ogółem | 393,7 | 100,0 |