MIEJSCOWY PLAN ZAGOSPODAROWANIA PRZESTRZENNEGO OBSZARU „WIELICKA - KAMIEŃSKIEGO"

RYSUNEK PLANU

Załącznik Nr 1 do Uchwały Nr LXXVII/1914/17 Rady Miasta Krakowa z dnia 28 czerwca 2017r.

ELEMENTY USTALEŃ PLANU

- granica obszaru objętego planem
- linie rozgraniczające
- nieprzekraczalne linie zabudowy
- obowiązujące linie zabudowy
- nieprzekraczalne linie lokalizacyjne
- strefa zwiększenia udziału funkcji usługowej
- strefa zieleni osiedlowej
- granica strefy ochrony konserwatorskiej
- granica terenów służących organizacji imprez masowych

PRZEZNACZENIA TERENÓW

- MN — Tereny zabudowy mieszkaniowej jednorodzinnej (MN.1 - MN.19)
- MW — Tereny zabudowy mieszkaniowej wielorodzinnej (MW.1 - MW.8)
- MW/U — Tereny zabudowy mieszkaniowo - usługowej (MW/U.1 - MW/U.4)
- MW/Ui — Tereny zabudowy mieszkaniowo - usługowej istniejącej (MW/Ui.1)
- MWi — Tereny zabudowy mieszkaniowej wielorodzinnej istniejącej (MWi.1 - MWi.4)
- MW/MNi — Teren zabudowy mieszkaniowej wielorodzinnej i jednorodzinnej istniejącej (MW/MNi 1)
- U — Tereny zabudowy usługowej (U.1 - U.5)
- US — Teren sportu i rekreacji (US.1)
- ZP — Tereny zieleni urządzonej (ZP.1 - ZP.9)
- WS — Tereny wód powierzchniowych śródlądowych (WS.1, WS.2)

Tereny komunikacji

- KDZT — Teren drogi publicznej - klasy zbiorczej z wydzielonym to-owiskiem tramwajowym (KDZT.1)
- KDZ — Teren drogi publicznej - klasy zbiorczej (KDZ.1)
- KDL — Teren drogi publicznej - klasy lokalnej (KDL.1)
- KDD — Tereny dróg publicznych - klasy dojazdowej (KDD.1-KDD.10)
- KDW — Tereny dróg wewnętrznych (KDW.1-KDW.4)
- KDX — Tereny ciągów pieszych (KDX.1-KDX.6)

ELEMENTY INFORMACYJNE NIESTANOWIĄCE USTALEŃ PLANU

- obiekt wpisany do rejestru zabytków
- granica strefy nadzoru archeologicznego
- tereny o spadkach powyżej 12 % predysponowane do wystąpowania ruchów masowych
- granica obszaru występowania skomplikowanych warunków gruntowych
- granica pasa o szerokości 150 m, dotyczącego teren cmentarny
- izofona hałasu drogowego L_{DWN} = 64 dB wg mapy akustycznej Krakowa z 2012 r.
- izofona hałasu drogowego L_{DWN} = 68 dB wg mapy akustycznej Krakowa z 2012 r.
- izofona hałasu drogowego L_n = 59 dB wg mapy akustycznej Krakowa z 2012 r.
- przebieg tras rowerowych i układu miejskiego
- istniejące dojścia piesze
- istniejące szpalery drzew
- rów odwadniający

ELEMENTY INFRASTRUKTURY TECHNICZNEJ

- XI/5 — studnia awaryjnego zaopatrzenia w wodę
- magistrale wodociągowe
- magistrale ciepłownicza

25 0 50m

skala 1:1000

URZĄD MIASTA KRAKOWA
BIURO PLANOWANIA PRZESTRZENNEGO

BILANS TERENU

Przeznaczenie	Powierzchnia [ha]	Powierzchnia [%]
MN	13,37	33,00
MW	7,10	17,51
MW/U	2,30	5,67
MW/Ui	0,19	0,46
MWi	0,69	1,71
MW/MNi	0,35	0,87
U	2,47	6,09
US	4,29	10,60
ZP	1,33	3,29
WS	0,12	0,30
KDZT	2,18	5,37
KDZ	1,49	3,69
KDL	1,03	2,55
KDD	2,77	6,83
KDW	0,63	1,56
KDX	0,20	0,50
RAZEM	**40,53**	**100,00**

Wyrys ze Studium Uwarunkowań i Kierunków Zagospodarowania Przestrzennego Miasta Krakowa z ujednoliconego dokumentu Studium przyjętego 9 lipca 2014r. przez Radę Miasta Krakowa uchwałą Nr CXII/1700/14

K1 STRUKTURA PRZESTRZENNA KIERUNKI I ZASADY ROZWOJU
SKALA 1 : 25000
URZĄD MIASTA KRAKOWA - BIURO PLANOWANIA PRZESTRZENNEGO

Wyrys ze Studium Uwarunkowań i Kierunków Zagospodarowania Przestrzennego Miasta Krakowa z ujednoliconego dokumentu Studium przyjętego 9 lipca 2014r. przez Radę Miasta Krakowa uchwałą Nr CXII/1700/14

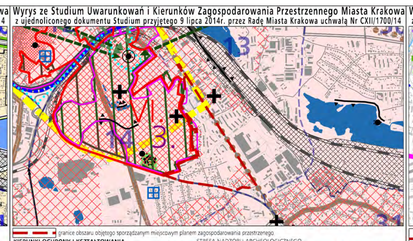

K2 ŚRODOWISKO KULTUROWE KIERUNKI I ZASADY OCHRONY I ROZWOJU
SKALA 1 : 25000
URZĄD MIASTA KRAKOWA - BIURO PLANOWANIA PRZESTRZENNEGO

Wyrys ze Studium Uwarunkowań i Kierunków Zagospodarowania Przestrzennego Miasta Krakowa z ujednoliconego dokumentu Studium przyjętego 9 lipca 2014r. przez Radę Miasta Krakowa uchwałą Nr CXII/1700/14

K3 ŚRODOWISKO PRZYRODNICZE KIERUNKI I ZASADY OCHRONY I ROZWOJU
SKALA 1 : 25000
URZĄD MIASTA KRAKOWA - BIURO PLANOWANIA PRZESTRZENNEGO

Wyrys ze Studium Uwarunkowań i Kierunków Zagospodarowania Przestrzennego Miasta Krakowa z ujednoliconego dokumentu Studium przyjętego 9 lipca 2014r. przez Radę Miasta Krakowa uchwałą Nr CXII/1700/14

K4 SYSTEMY TRANSPORTU KIERUNKI I ZASADY ROZWOJU
SKALA 1 : 25000
URZĄD MIASTA KRAKOWA - BIURO PLANOWANIA PRZESTRZENNEGO

Wyrys ze Studium Uwarunkowań i Kierunków Zagospodarowania Przestrzennego Miasta Krakowa z ujednoliconego dokumentu Studium przyjętego 9 lipca 2014r. przez Radę Miasta Krakowa uchwałą Nr CXII/1700/14

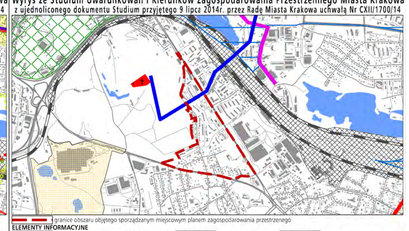

K5 INFRASTRUKTURA TECHNICZNA I KOMUNALNA KIERUNKI I ZASADY ROZWOJU
SKALA 1 : 25000
URZĄD MIASTA KRAKOWA - BIURO PLANOWANIA PRZESTRZENNEGO

Wyrys ze Studium Uwarunkowań i Kierunków Zagospodarowania Przestrzennego Miasta Krakowa z ujednoliconego dokumentu Studium przyjętego 9 lipca 2014r. przez Radę Miasta Krakowa uchwałą Nr CXII/1700/14

K6 PLANOWANIE MIEJSCOWE I PROGRAMY OPERACYJNE
SKALA 1 : 25000
URZĄD MIASTA KRAKOWA - BIURO PLANOWANIA PRZESTRZENNEGO