ZMIANA MIEJSCOWEGO PLANU ZAGOSPODAROWANIA PRZESTRZENNEGO OBSZARU "III KAMPUS UJ - WSCHÓD"

RYSUNEK PLANU

Załącznik Nr I do Uchwały Nr LXXVII/1129/13 Rady Miasta Krakowa z dnia 26 czerwca 2013 r.

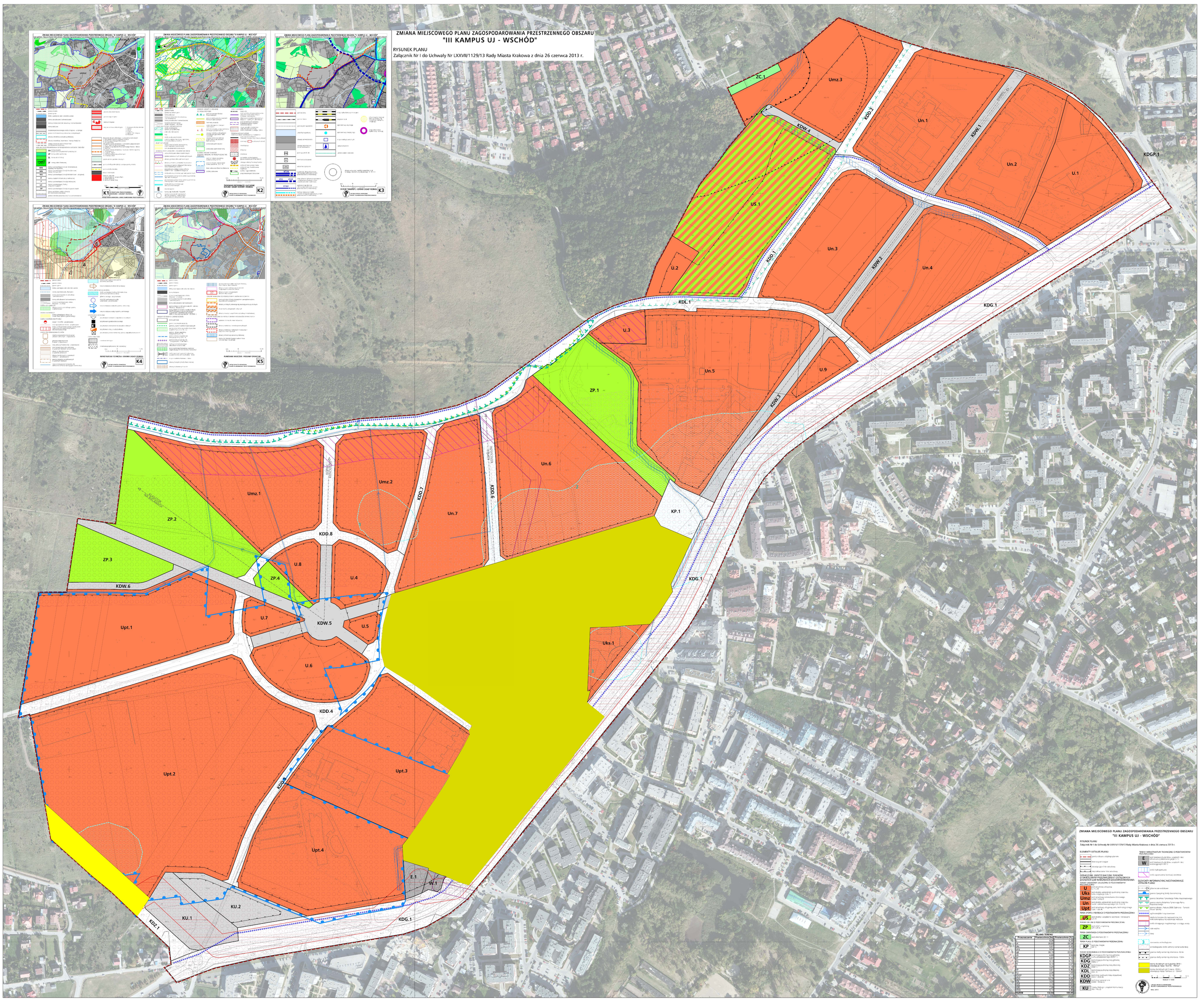

ZMIANA MIEJSCOWEGO PLANU ZAGOSPODAROWANIA PRZESTRZENNEGO OBSZARU "III KAMPUS UJ - WSCHÓD"

RYSUNEK PLANU

Załącznik Nr I do Uchwały Nr LXXVII/1129/13 Rady Miasta Krakowa z dnia 26 czerwca 2013 r.

ELEMENTY USTALEŃ PLANU:

- granica obszaru objętego planem
- linie rozgraniczające
- obowiązująca linia zabudowy
- nieprzekraczalna linia zabudowy

UŻYTKOWANIE I IDENTYFIKACJA TERENÓW O OKREŚLONYM PRZEZNACZENIU I USTALONYCH ZASADACH LUB WARUNKACH ZAGOSPODAROWANIA

TERENY ZABUDOWY I ZAGOSPODARCZENIA O PODSTAWOWYM PRZEZNACZENIU:

- U – teren zabudowy usługowej (U.1 do U.9)
- Uks – teren obiektu usługowego publicznego z zakresu kultury (Uks.1)
- Umz – teren zabudowy mieszkaniowo zbiorowej (Umz.1 do Umz.3)
- Un – teren obiektu usługowego publicznego z zakresu nauki i szkolnictwa wyższego (Un.1 do Un.7)
- Upt – teren zabudowy usługowej parku technologicznego (Upt.1 do Upt.4)

TERENY SPORTU I REKREACJI O PODSTAWOWYM PRZEZNACZENIU:

- US – teren obiektu urządzeń sportowo - rekreacyjnych (US.1)

TERENY ZIELENI O PODSTAWOWYM PRZEZNACZENIU:

- ZP – teren zieleni urządzonej (ZP.1, ZP.2, ZP.3, ZP.4)

TERENY CMENTARZA O PODSTAWOWYM PRZEZNACZENIU:

- ZC – teren cmentarza (ZC.1)

TERENY PLACU O PODSTAWOWYM PRZEZNACZENIU:

- KP – teren placu (KP.1)

TERENY KOMUNIKACJI O PODSTAWOWYM PRZEZNACZENIU:

- KDGP – teren drogi publicznej klasy głównej (KDGP.1 - część jednostronna drogi)
- KDG – teren drogi publicznej klasy głównej (KDG.1)
- KDZ – teren drogi publicznej klasy zbiorczej (KDZ.1)
- KDL – teren drogi publicznej klasy lokalnej (KDL.1)
- KDD – teren drogi publicznej klasy dojazdowej (KDD.1 do KDD.9)
- KDW – teren drogi wewnętrznej (KDW.1 do KDW.6)
- KU – teren drogi - urządzenia Komunikacji Kolej. (KU.1, KU.2)

TERENY INFRASTRUKTURY TECHNICZNEJ O PODSTAWOWYM PRZEZNACZENIU:

- E – teren trafostacji SN/NN - urządzenia - (E.1)
- W – teren trafostacji SN/NN - urządzenia - (W.1) - zlokalizowanie w 2 fazie
- strefa hydrogeologiczna
- strefa ograniczenia kominów z obiektów

ELEMENTY INFORMACYJNE NIESTANOWIĄCE USTALEŃ PLANU:

- pikiety osi drogi
- granice stref ochronnych
- granica Specjalnej Strefy Ochronnej Krzyżowej
- granica Strefy Ochrony Terenów Parku Krakowskiego
- granica obszaru Krakowsko Zyrowskiego Parku Krajobrazowego
- granica obszaru Natura 2000 Dolina Prądnika - Tyniec - Ojców - Sieniawa
- wyznaczenie linii rozgraniczeń
- strefa konieczna do zapewnienia, lub zachowania przy jej zapewnieniu, ciągłości wodnej
- strefa drogowego magistralnego i ciągłej wody
- cieki wodne
- lasy
- stanowisko archeologiczne
- zlokalizowane strefy ochrony konserwatorskiej
- granica strefy sanitarnej cmentarza - 50 m
- granica strefy sanitarnej cmentarza - 150m
- tereny do lokacji na 6 grupy RPO - zgodnie z Uchwałą Nr XCIII/1000/12 Rady Miasta Krakowa z dnia 12 grudnia 2012 r. - (ZGRZ - Obowiązuje mapa "Kamuna ul. - Zamkowa")

SKALA 1 : 1000

URZĄD MIASTA KRAKOWA
BIURO PLANOWANIA PRZESTRZENNEGO
2013 - 2014 r.

BILANS TERENU

Przeznaczenie	Powierzchnia [ha]	Powierzchnia [%]
U	16,00	12,44
Uks	0,61	0,50
Umz	9,04	7,03
Un	30,15	22,68
US	4,80	3,68
ZP	6,87	5,16
ZC	0,13	0,10
KP	0,10	0,07
Upt	9,21	7,16
KU	0,81	0,48
KDGP	2,05	1,55
KDG	4,78	4,15
KDZ	12,78	8,82
KDL	3,00	2,29
KDD	1,10	0,83
KDW	1,15	0,88
E	0,12	0,08
W	0,14	0,09
RAZEM	128,80	100,00