ZMIANA MIEJSCOWEGO PLANU ZAGOSPODAROWANIA PRZESTRZENNEGO OBSZARU

"III KAMPUS UJ - WSCHÓD"

RYSUNEK PLANU

Załącznik Nr III do Uchwały Nr LXXVII/1129/13 Rady Miasta Krakowa z dnia 26 czerwca 2013 r.

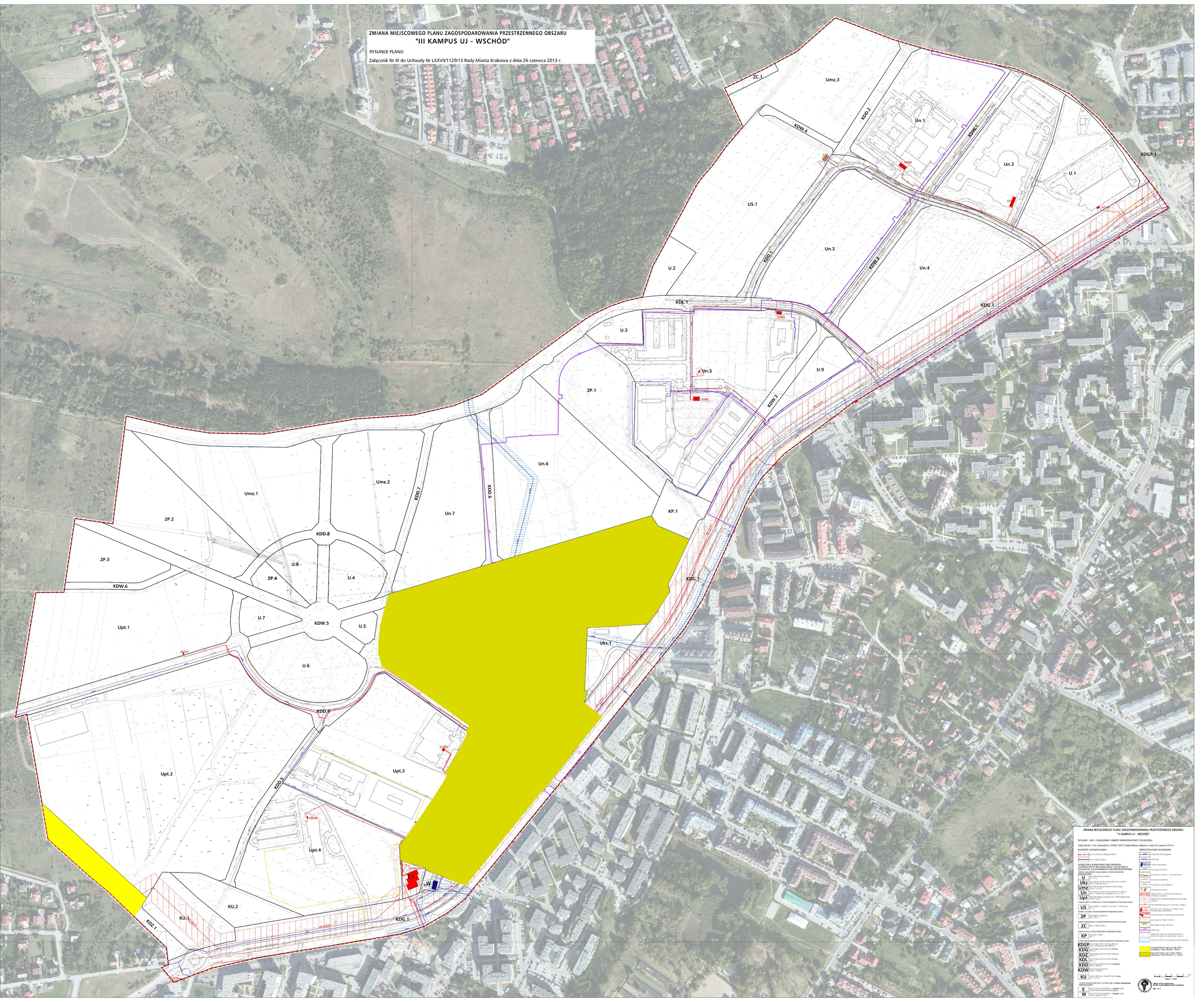

ZMIANA MIEJSCOWEGO PLANU ZAGOSPODAROWANIA PRZESTRZENNEGO OBSZARU

"III KAMPUS UJ - WSCHÓD"

RYSUNEK - SIEC: UZĄDZENIA I OBIEKTY INFRASTRUKTURY TECHNICZNEJ

Załącznik Nr III do Uchwały Nr LXXVII/1129/13 Rady Miasta Krakowa z dnia 26 czerwca 2013 r.

ELEMENTY USTALEŃ PLANU:

- granica strefy objętej planem
- linia rozgraniczająca

OZNACZENIE IDENTYFIKACYJNE TERENÓW O OKREŚLONYM PRZEZNACZENIU I USTALONYCH ZASADACH LUB WARUNKACH ZAGOSPODAROWANIA TERENU:

TERENY OGÓLNODOSTĘPNEGO O PODSTAWOWYM PRZEZNACZENIU:

- **U** – teren obiektów usługowych
- **Uks** – teren obiektów użyteczności publicznej z zieleńcem (kościół Miłosierdzia Bożego)
- **Umz** – teren zabudowy zamieszkania zbiorowego (Dom Studencki)
- **Un** – teren obiektów użyteczności publicznej z zieleńcem (Instytut Archeologii wydziału UJ, Dom Studenta)
- **Upt** – teren zabudowy usługowej (sport, turystyka/rekreacja)

TEREN OGÓLNODOSTĘPNEGO O PODSTAWOWYM PRZEZNACZENIU:

- **US** – teren obiektów i urządzeń sportowo - rekreacyjnych

TERENY ZIELENI O PODSTAWOWYM PRZEZNACZENIU:

- **ZP** – teren parku miejskiego (Park Rydzyny)

TEREN OBWODNICY O PODSTAWOWYM PRZEZNACZENIU:

- **ZC** – teren cmentarza (ZC.1)

TERENY PUBLICZNYCH O PODSTAWOWYM PRZEZNACZENIU:

- **KP** – teren placu miejskiego (KP.1)

TERENY KOMUNIKACJI O PODSTAWOWYM PRZEZNACZENIU:

- **KDGP** – teren drogi publicznej klasy głównej (KDGP.1 - w obowiązującym PZDP: "L")
- **KDG** – teren drogi publicznej klasy głównej (KDG.1)
- **KDZ** – teren drogi publicznej klasy dojazdowej (KDZ.1)
- **KDL** – teren drogi publicznej klasy lokalnej (KDL.1)
- **KDD** – teren drogi publicznej klasy dojazdowej (KDD.1 - KDD.8)
- **KDW** – teren drogi wewnętrznej (KDW.1 - KDW.6)
- **KU** – teren drogi i urządzeń rowu wodnego (KU.1 - KU.2)

TERENY PRZEMYSŁOWO-SKŁADOWE I O PODSTAWOWYM PRZEZNACZENIU:

- **E** – teren stacji transformatorowej, urządzenia i sieci przesyłowej elektroenergetycznej (E.1)
- **W** – teren stacji wodociągowej, urządzenia i sieci wodociągowej (W.1)

INFRASTRUKTURA TECHNICZNA:

- magistrala wodociągowa
- wodociąg
- kanalizacja sanitarna
- kanalizacja sanitarna - rurociąg tłoczny
- kanalizacja deszczowa
- kanalizacja cyklopedyczna
- sanitarna kanalizacja
- napowietrzna linia elektroenergetyczna napięcia nominalnego
- kablowa sieć elektroenergetyczna wysokiego napięcia
- sieć elektroenergetyczna niskiego napięcia
- gazociąg wysokiego ciśnienia
- stacja gazowa
- istniejąca stacja transformatorowa 15/0,4 kV
- sieć teletransmisyjna
- istniejąca linia kablowa nn
- istniejąca linia napowietrzna nn
- istniejąca linia kablowa do zasilania napięcia elektroenergetycznego na napięciu napięcia nominalnego
- istniejąca linia kablowa do magistrali wodociągowej
- terenowa droga publiczna klasy głównej "Kamienna - Kopiec Wandy - Wolnica"
- teren drogi publicznej nr 2 nazwa "ZG24 - Obwodnica - Kopiec Kościuszki - Zielona"

0 5 10 15 20 25 30 m

SKALA 1:1000

BIURO MIASTA KRAKOWA
ZARZĄD DOKUMENTACJI GEODEZYJNO-KARTOGRAFICZNEJ
ul. Wł. Jagiełły 1