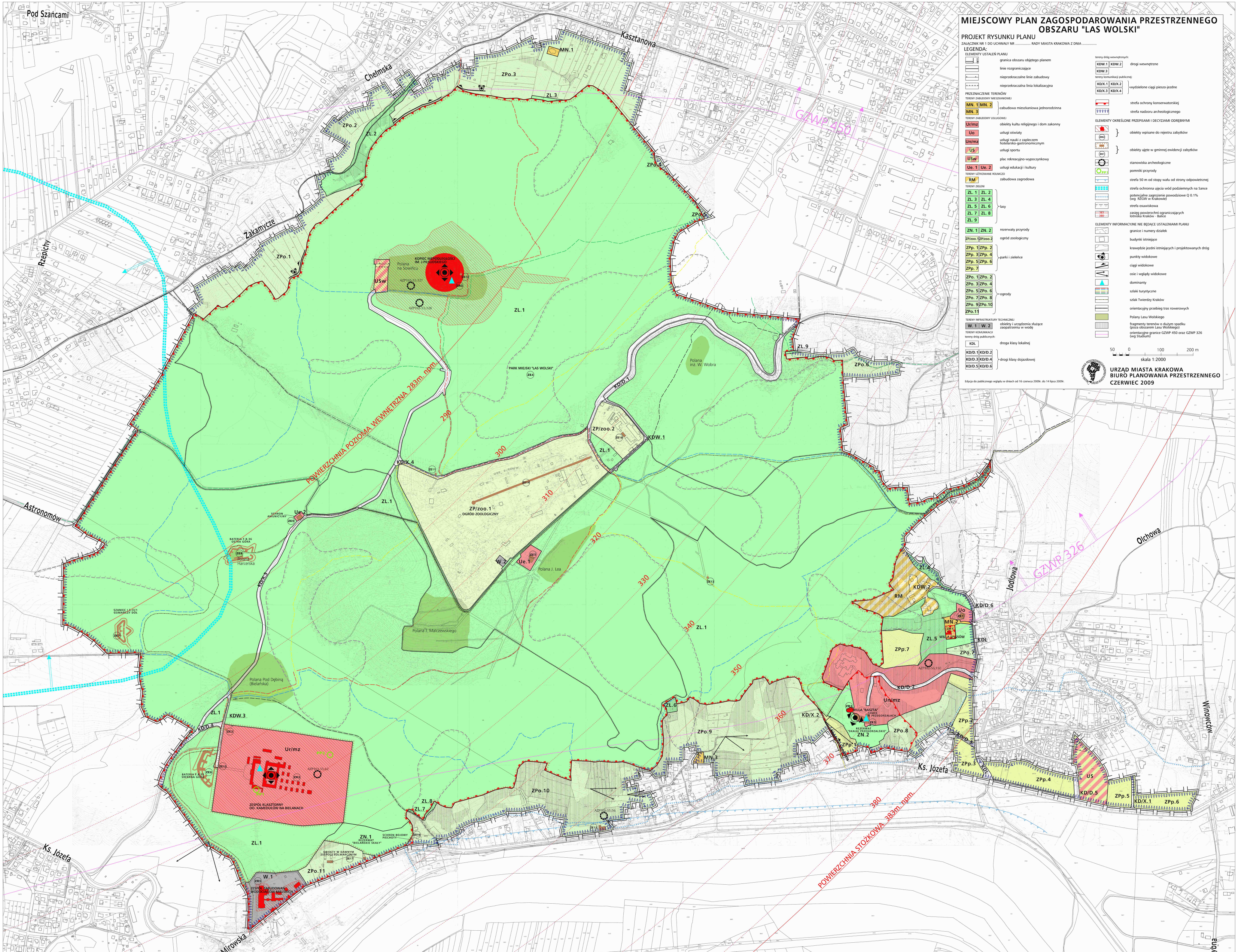

MIEJSCOWY PLAN ZAGOSPODAROWANIA PRZESTRZENNEGO OBSZARU "LAS WOLSKI"
PROJEKT RYSUNKU PLANU
ZAŁĄCZNIK NR 1 DO UCHWAŁY NR .... RADY MIASTA KRAKOWA Z DNIA ....
LEGENDA:
ELEMENTY USTALEŃ PLANU
granica obszaru objętego planem
linie rozgraniczające
nieprzekraczalne linie zabudowy
nieprzekraczalna linia lokalizacyjna
PRZEZNACZENIE TERENÓW
TERENY ZABUDOWY MIESZKANIOWEJ
MN. 1 MN. 2 MN. 3 zabudowa mieszkaniowa jednorodzinna
TERENY ZABUDOWY USŁUGOWEJ
Ur/mz obiekty kultu religijnego i dom zakonny
Uo usługi oświaty
Un/mz usługi nauki z zapleczem hotelarsko-gastronomicznym
US usługi sportu
USw plac rekreacyjno-wypoczynkowy
Ue. 1 Ue. 2 usługi edukacji i kultury
TERENY UŻTKOWANE ROLNICZO
RM zabudowa zagrodowa
TERENY ZIELENI
ZL. 1 ZL. 2 ZL. 3 ZL. 4 ZL. 5 ZL. 6 ZL. 7 ZL. 8 ZL. 9 lasy
ZN. 1 ZN. 2 rezerwaty przyrody
ZP/zoo.1 ZP/zoo.2 ogród zoologiczny
ZPp. 1 ZPp. 2 ZPp. 3 ZPp. 4 ZPp. 5 ZPp. 6 ZPp. 7 parki i zieleńce
ZPo. 1 ZPo. 2 ZPo. 3 ZPo. 4 ZPo. 5 ZPo. 6 ZPo. 7 ZPo. 8 ZPo. 9 ZPo.10 ZPo.11 ogrody
TERENY INFRASTRUKTURY TECHNICZNEJ
W. 1 W. 2 obiekty i urządzenia służące zaopatrzeniu w wodę
TERENY KOMUNIKACJI
tereny dróg publicznych:
KDL droga klasy lokalnej
KD/D.1 KD/D.2 KD/D.3 KD/D.4 KD/D.5 KD/D.6 drogi klasy dojazdowej
tereny dróg wewnętrznych:
KDW.1 KDW.2 KDW.3 drogi wewnętrzne
tereny komunikacji publicznej:
KD/X.1 KD/X.2 KD/X.3 KD/X.4 wydzielone ciągi pieszo-jezdne
strefa ochrony konserwatorskiej
strefa nadzoru archeologicznego
ELEMENTY OKREŚLONE PRZEPISAMI I DECYZJAMI ODRĘBNYMI
ZR2 obiekty wpisane do rejestru zabytków
ZE1 obiekty ujęte w gminnej ewidencji zabytków
stanowiska archeologiczne
PP1 pomniki przyrody
strefa 50 m od stopy wału od strony odpowietrznej
strefa ochronna ujęcia wód podziemnych na Sance
potencjalne zagrożenie powodziowe Q 0.1% (wg RZGW w Krakowie)
strefa osuwiskowa
383 380 zasięg powierzchni ograniczających lotniska Kraków - Balice
ELEMENTY INFORMACYJNE NIE BĘDĄCE USTALENIAMI PLANU
granice i numery działek
budynki istniejące
krawędzie jezdni istniejących i projektowanych dróg
punkty widokowe
ciągi widokowe
osie i wglądy widokowe
dominanty
szlaki turystyczne
szlak Twierdzy Kraków
orientacyjny przebieg tras rowerowych
Polany Lasu Wolskiego
fragmenty terenów o dużym spadku (poza obszarem Lasu Wolskiego)
orientacyjne granice GZWP 450 oraz GZWP 326 (wg Studium)
50 0 100 200 m
skala 1:2000
Edycja do publicznego wglądu w dniach od 16 czerwca 2009r. do 14 lipca 2009r.
URZĄD MIASTA KRAKOWA
BIURO PLANOWANIA PRZESTRZENNEGO
CZERWIEC 2009
Pod Szańcami
Kasztanowa
Chełmska
Zakamycze
Rzepichy
Astronomów
Olchowa
Jodłowa
Winowców
Ks. Józefa
Mirowska
GZWP 450
GZWP 326
KOPIEC NIEPODLEGŁOŚCI IM. J. PIŁSUDSKIEGO
Polana na Sowińcu
PARK MIEJSKI "LAS WOLSKI"
Polana inż. W. Wobra
ZP/zoo.1
OGRÓD ZOOLOGICZNY
Polana J. Lea
Polana J. Malczewskiego
Polana Pod Dębiną (Bielańska)
BATERIA F.B.36 OLSZA GÓRA
Polana Harcerska
SZANIEC I.S.OD.1 GUMARCZY DÓŁ
SCHRON AMUNICYJNY
ZESPÓŁ KLASZTORNY OO. KAMEDUŁÓW NA BIELANACH
BATERIA F.B.35 SREBRNA GÓRA
ZN.1 REZERWAT "BIELAŃSKIE SKAŁY"
SCHRON BOJOWY PIECHOTY
OBIEKTY W DAWNYM ZESPOLE FOLWARCZNYM
WILLA "BASZTA"
ZAMEK PRZEGORZAŁKI
REZERWAT "SKAŁKI PRZEGORZALSKIE"
POWIERZCHNIA POZIOMA WEWNĘTRZNA 283m. npm
POWIERZCHNIA STOŻKOWA 383m. npm
290
300
310
320
330
340
350
360
370
380