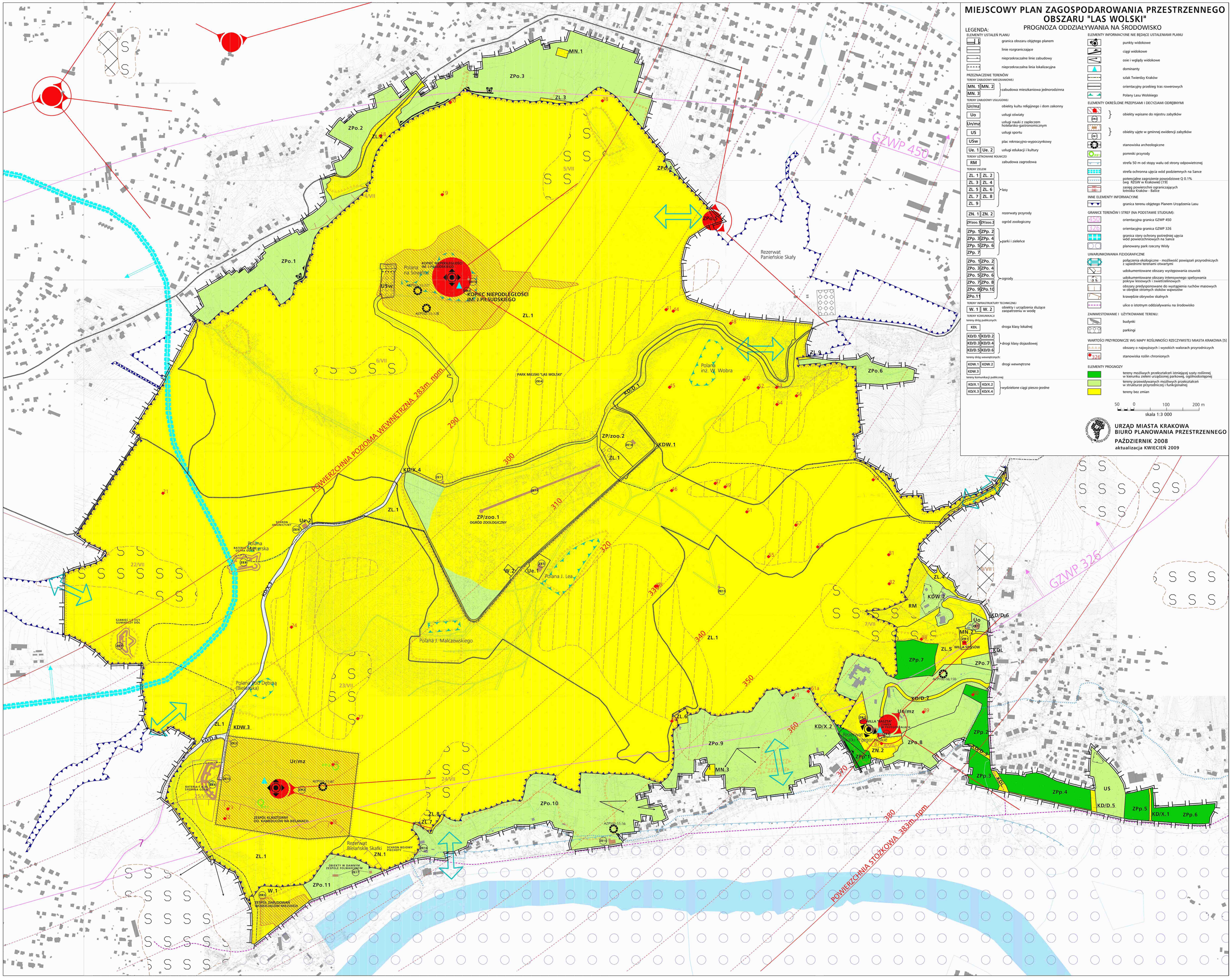
MIEJSCOWY PLAN ZAGOSPODAROWANIA PRZESTRZENNEGO
OBSZARU "LAS WOLSKI"
PROGNOZA ODDZIAŁYWANIA NA ŚRODOWISKO
LEGENDA:
ELEMENTY USTALEŃ PLANU
granica obszaru objętego planem
linie rozgraniczające
nieprzekraczalne linie zabudowy
nieprzekraczalna linia lokalizacyjna
PRZEZNACZENIE TERENÓW
TERENY ZABUDOWY MIESZKANIOWEJ
MN. 1 MN. 2 MN. 3 zabudowa mieszkaniowa jednorodzinna
TERENY ZABUDOWY USŁUGOWEJ
Ur/mz obiekty kultu religijnego i dom zakonny
Uo usługi oświaty
Un/mz usługi nauki z zapleczem hotelarsko-gastronomicznym
US usługi sportu
USw plac rekreacyjno-wypoczynkowy
Ue. 1 Ue. 2 usługi edukacji i kultury
TERENY UŻTKOWANE ROLNICZO
RM zabudowa zagrodowa
TERENY ZIELENI
ZL. 1 ZL. 2 ZL. 3 ZL. 4 ZL. 5 ZL. 6 ZL. 7 ZL. 8 ZL. 9 lasy
ZN. 1 ZN. 2 rezerwaty przyrody
ZP/zoo.1 ZP/zoo.2 ogród zoologiczny
ZPp. 1 ZPp. 2 ZPp. 3 ZPp. 4 ZPp. 5 ZPp. 6 ZPp. 7 parki i zieleńce
ZPo. 1 ZPo. 2 ZPo. 3 ZPo. 4 ZPo. 5 ZPo. 6 ZPo. 7 ZPo. 8 ZPo. 9 ZPo.10 ZPo.11 ogrody
TERENY INFRASTRUKTURY TECHNICZNEJ
W. 1 W. 2 obiekty i urządzenia służące zaopatrzeniu w wodę
TERENY KOMUNIKACJI
tereny dróg publicznych:
KDL droga klasy lokalnej
KD/D.1 KD/D.2 KD/D.3 KD/D.4 KD/D.5 KD/D.6 drogi klasy dojazdowej
tereny dróg wewnętrznych:
KDW.1 KDW.2 KDW.3 drogi wewnętrzne
tereny komunikacji publicznej:
KD/X.1 KD/X.2 KD/X.3 KD/X.4 wydzielone ciągi pieszo-jezdne
ELEMENTY INFORMACYJNE NIE BĘDĄCE USTALENIAMI PLANU
punkty widokowe
ciągi widokowe
osie i wglądy widokowe
dominanty
szlak Twierdzy Kraków
orientacyjny przebieg tras rowerowych
Polany Lasu Wolskiego
ELEMENTY OKREŚLONE PRZEPISAMI I DECYZJAMI ODRĘBNYMI
obiekty wpisane do rejestru zabytków
obiekty ujęte w gminnej ewidencji zabytków
stanowiska archeologiczne
pomniki przyrody
strefa 50 m od stopy wału od strony odpowietrznej
strefa ochronna ujęcia wód podziemnych na Sance
potencjalne zagrożenie powodziowe Q 0.1% (wg RZGW w Krakowie) [19]
zasięg powierzchni ograniczających lotniska Kraków - Balice
INNE ELEMENTY INFORMACYJNE
granica terenu objętego Planem Urządzenia Lasu
GRANICE TERENÓW I STREF (NA PODSTAWIE STUDIUM):
orientacyjna granica GZWP 450
orientacyjna granica GZWP 326
granica stery ochrony pośredniej ujęcia wód powierzchniowych na Sance
planowany park rzeczny Wisły
UWARUNKOWANIA FIZJOGRAFICZNE
połączenia ekologiczne - możliwość powiązań przyrodniczych z sąsiednimi terenami otwartymi
udokumentowane obszary występowania osuwisk
udokumentowane obszary intensywnego spełzywania pokryw lessowych i zwietrzelinowych
obszary predysponowane do wystąpienia ruchów masowych w obrębie stromych stoków wąwozów
krawędzie obrywów skalnych
ulice o istotnym oddziaływaniu na środowisko
ZAINWESTOWANIE I UŻYTKOWANIE TERENU:
budynki
parkingi
WARTOŚCI PRZYRODNICZE WG MAPY ROŚLINNOŚCI RZECZYWISTEJ MIASTA KRAKOWA [5]
obszary o najwyższych i wysokich walorach przyrodniczych
stanowiska roślin chronionych
ELEMENTY PROGNOZY
tereny możliwych przekształceń istniejącej szaty roślinnej w kierunku zieleni urządzonej parkowej, ogólnodostępnej
tereny przewidywanych możliwych przekształceń w strukturze przyrodniczej i funkcjonalnej
tereny bez zmian
50 0 100 200 m
skala 1:3 000
URZĄD MIASTA KRAKOWA
BIURO PLANOWANIA PRZESTRZENNEGO
PAŹDZIERNIK 2008
aktualizacja KWIECIEŃ 2009
KOPIEC NIEPODLEGŁOŚCI IM. J. PIŁSUDSKIEGO
PARK MIEJSKI "LAS WOLSKI"
ZP/zoo.1 OGRÓD ZOOLOGICZNY
Polana inż. W. Wobra
Polana J. Lea
Polana J. Malczewskiego
Rezerwat Panieńskie Skały
Rezerwat Bielańskie Skałki
ZESPÓŁ KLASZTORNY OO. KAMEDUŁÓW NA BIELANACH
GZWP 450
GZWP 326
POWIERZCHNIA POZIOMA WEWNĘTRZNA 283m npm
POWIERZCHNIA STOŻKOWA 383m npm