MIEJSCOWY PLAN ZAGOSPODAROWANIA PRZESTRZENNEGO OBSZARU "WOLA JUSTOWSKA-MODRZEWIOWA"

RYSUNEK PLANU - PROJEKT

Edycja do wyłożenia do publicznego wglądu w dniach od 03.01.2012r do 01.02.2012r.

Załącznik Nr 1 do Uchwały Nr ..... Rady Miasta Krakowa z dnia .....

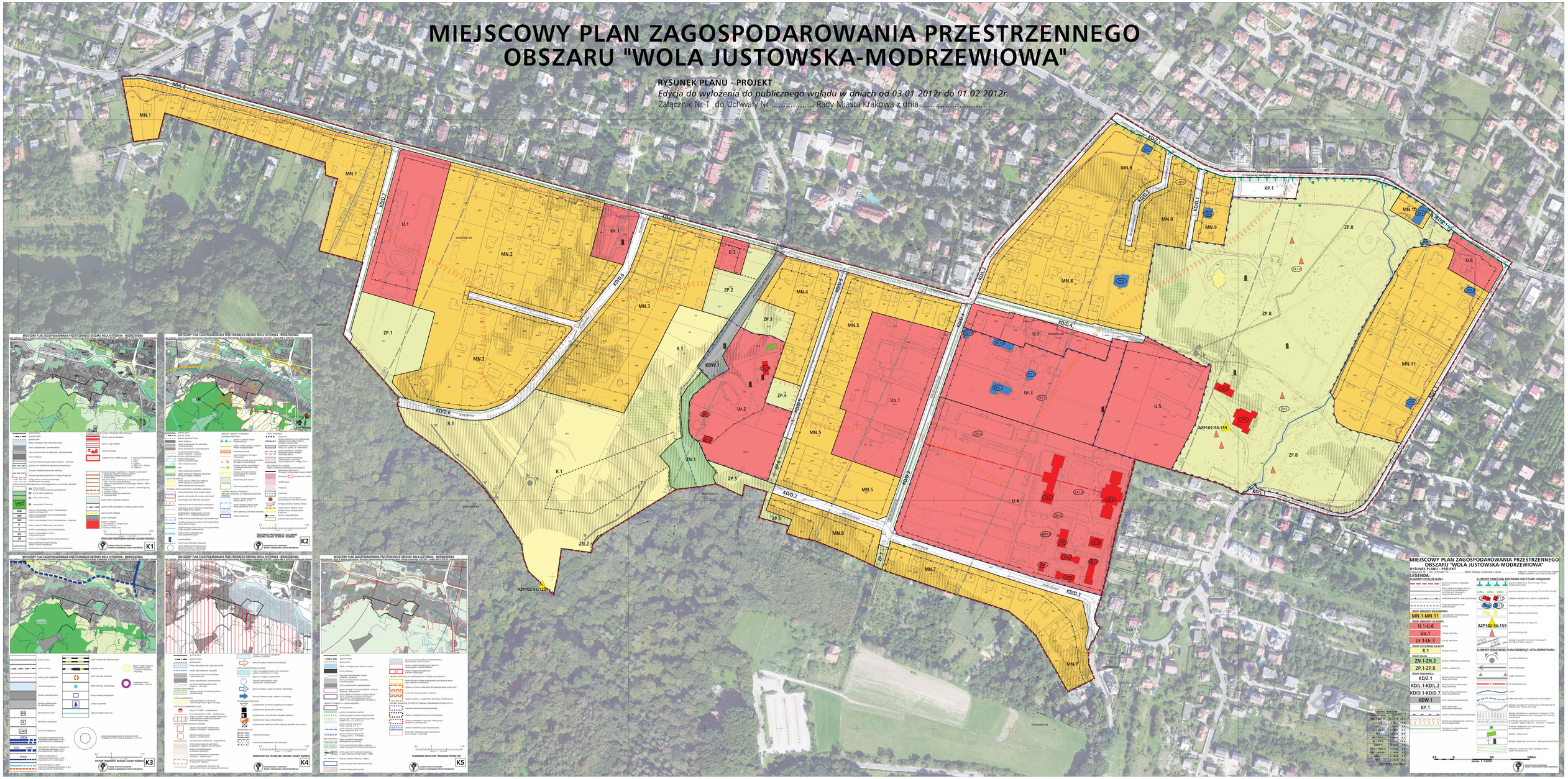

MIEJSCOWY PLAN ZAGOSPODAROWANIA PRZESTRZENNEGO OBSZARU "WOLA JUSTOWSKA-MODRZEWIOWA"

RYSUNEK PLANU - PROJEKT

Załącznik Nr 1 do Uchwały Nr ..... Rady Miasta Krakowa z dnia .....

LEGENDA

ELEMENTY OBSZARU PLANU:

- granica obszaru objętego planem miejscowym
- granice terenów o różnych zasadach zagospodarowania terenu i ograniczeń w użytkowaniu zawarte w ustaleniach planu
- nieprzedłużające się linie zabudowy
- przedłużające się linie zabudowy
- obiekty wpisane do rejestru zabytków
- obiekty ujęte w gminnej ewidencji zabytków
- dobra kultury współczesnej
- zapowiedzie archeologiczne
- pomniki przyrody
- strefa powszechnego zagrożenia osuwiskami (wg Atlasu Zagrożeń)

ELEMENTY OKREŚLONE PRZEPISAMI I DECYZJAMI ODRĘBNYMI:

- granice terenów górniczych
- obszary górnicze
- obszary narażone na zalewanie wodami o prawdopodobieństwie wystąpienia raz na 100 lat (wg Mapy Zagrożenia Powodzią)
- obszary narażone na zalewanie wodami o prawdopodobieństwie wystąpienia raz na 500 lat (wg Mapy Zagrożenia Powodzią)
- obszar ograniczonego użytkowania - obszar zagrożony osuwiskami (wg Mapy Zagrożenia Osuwiskami