MIEJSCOWY PLAN ZAGOSPODAROWANIA PRZESTRZENNEGO OBSZARU "WOLA JUSTOWSKA-MODRZEWIOWA"

RYSUNEK PLANU

Załącznik Nr 1 do Uchwały Nr XLV/586/12 Rady Miasta Krakowa z dnia 16.05.2012

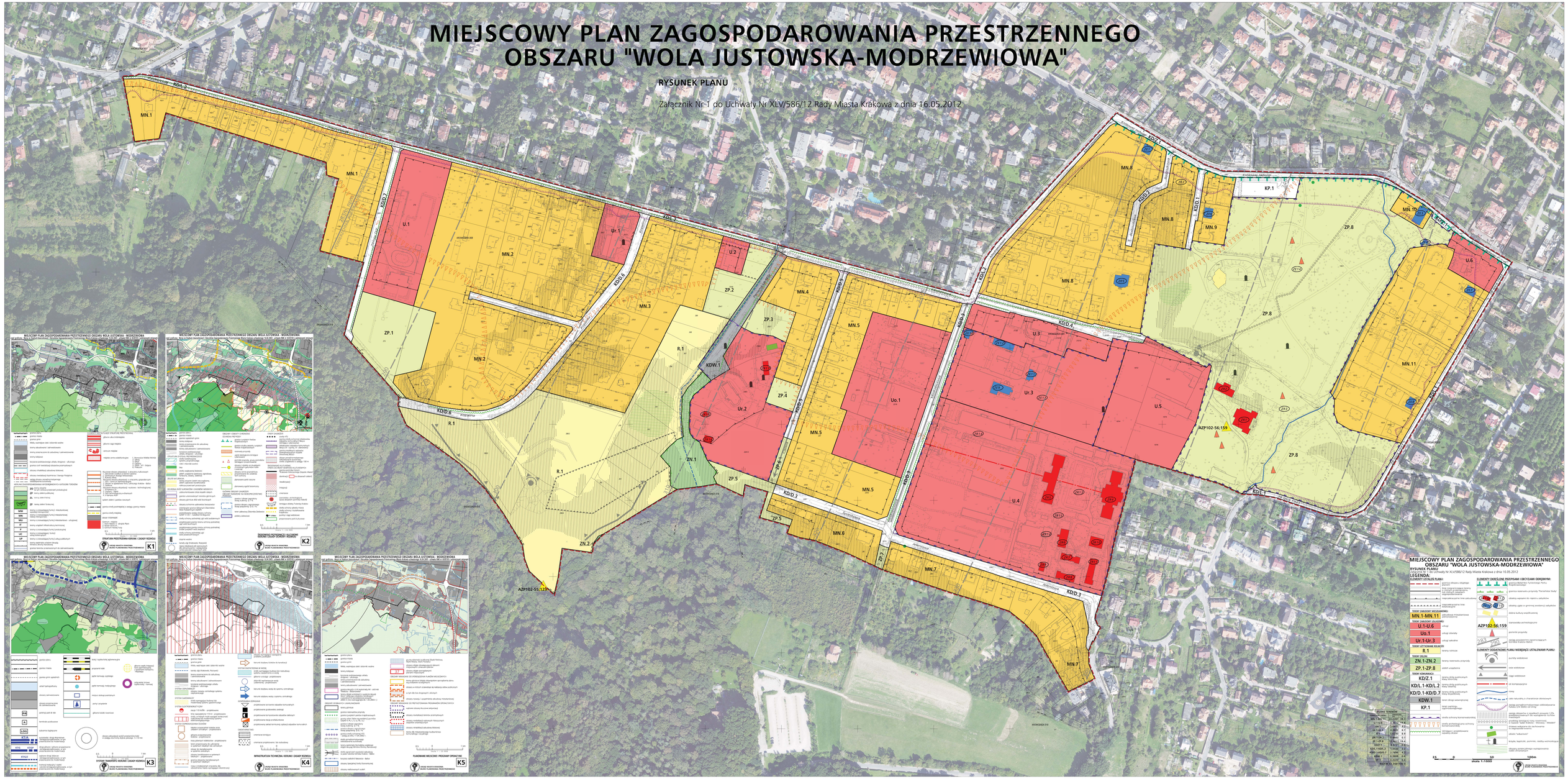

MIEJSCOWY PLAN ZAGOSPODAROWANIA PRZESTRZENNEGO OBSZARU "WOLA JUSTOWSKA-MODRZEWIOWA"
RYSUNEK PLANU
Załącznik Nr 1 do Uchwały Nr XLV/586/12 Rady Miasta Krakowa z dnia 16.05.2012

LEGENDA

ELEMENTY OBSZARU PLANU:

- granica obszaru objętego planem miejscowym
- granica terenów o różnym sposobie użytkowania lub o różnych parametrach i wskaźnikach zabudowy
- nieprzedłużalna linia zabudowy
- przedłużalna linia zabudowy
- MN.1-MN.11 — tereny zabudowy mieszkaniowej jednorodzinnej
- U.1-U.6 — usługi
- Uo.1 — usługi oświaty
- Ur.1-Ur.3 — usługi sakralne
- R.1 — tereny rolnicze
- ZN.1-ZN.2 — tereny rekreacji codziennej
- ZP.1-ZP.8 — parki urządzone
- KD/Z.1 — teren drogi publicznej klasy dojazdowej
- KD/D.1-KD/D.2 — teren drogi publicznej klasy dojazdowej
- KD/D.3-KD/D.7 — teren drogi publicznej klasy dojazdowej
- KDW.1 — teren drogi wewnętrznej
- KP.1 — teren parkingu samochodowego
- AZP102-56:159 — numer działki ewidencyjnej
- 2.03 — numer strefy
- 2.03 — numer strefy

ELEMENTY OKREŚLONE PRZEPISAMI I DECYZJAMI ODRĘBNYMI:

- granica Bezpiecznej Technologicznej Nowej Huty
- granica terenowa pomnika "Nowohuckiego Boryka"
- obszary wpisane do rejestru zabytków
- obszary ujęte w gminną ewidencję zabytków
- dobra kultury współczesnej
- stanowiska archeologiczne
- pomniki przyrody
- obszary powiązań ekologicznych (Nowohucka Dolina Rzeki)

ELEMENTY DODATKOWE PLANU NIEBĘDĄCE USTALENIAMI PLANU:

- punkty widokowe
- osie widokowe
- ciąg widokowy
- ciągi komunikacyjne
- rzeka
- cieki naturalny o charakterze otwartym
- obszar zagrożenia osuwiskowego (osuwisko Kopiec Św Wawrzyńca)
- obszar zbiorowiska o specjalnych walorach (Las przedpiaskowy/Kopiec Św Wawrzyńca-Las Kościelny-Las Kolonia Wola Justowska-Las Kolonia Wola Justowska-Las Wolski-Las Wolski-Las Kolonia Wola Justowska-Las Wolski-Las Wolski-Las Wolski