MIEJSCOWY PLAN ZAGOSPODAROWANIA PRZESTRZENNEGO OBSZARU "TYNIEC - OSIEDLE"

RYSUNEK PLANU "Przeznaczenie i zasady zagospodarowania terenu" - PROJEKT

ZAŁĄCZNIK NR 1 DO UCHWAŁY NR .....RADY MIASTA KRAKOWA Z DNIA .....

Etap - projekt planu w edycji do III wyłożenia do publicznego wglądu
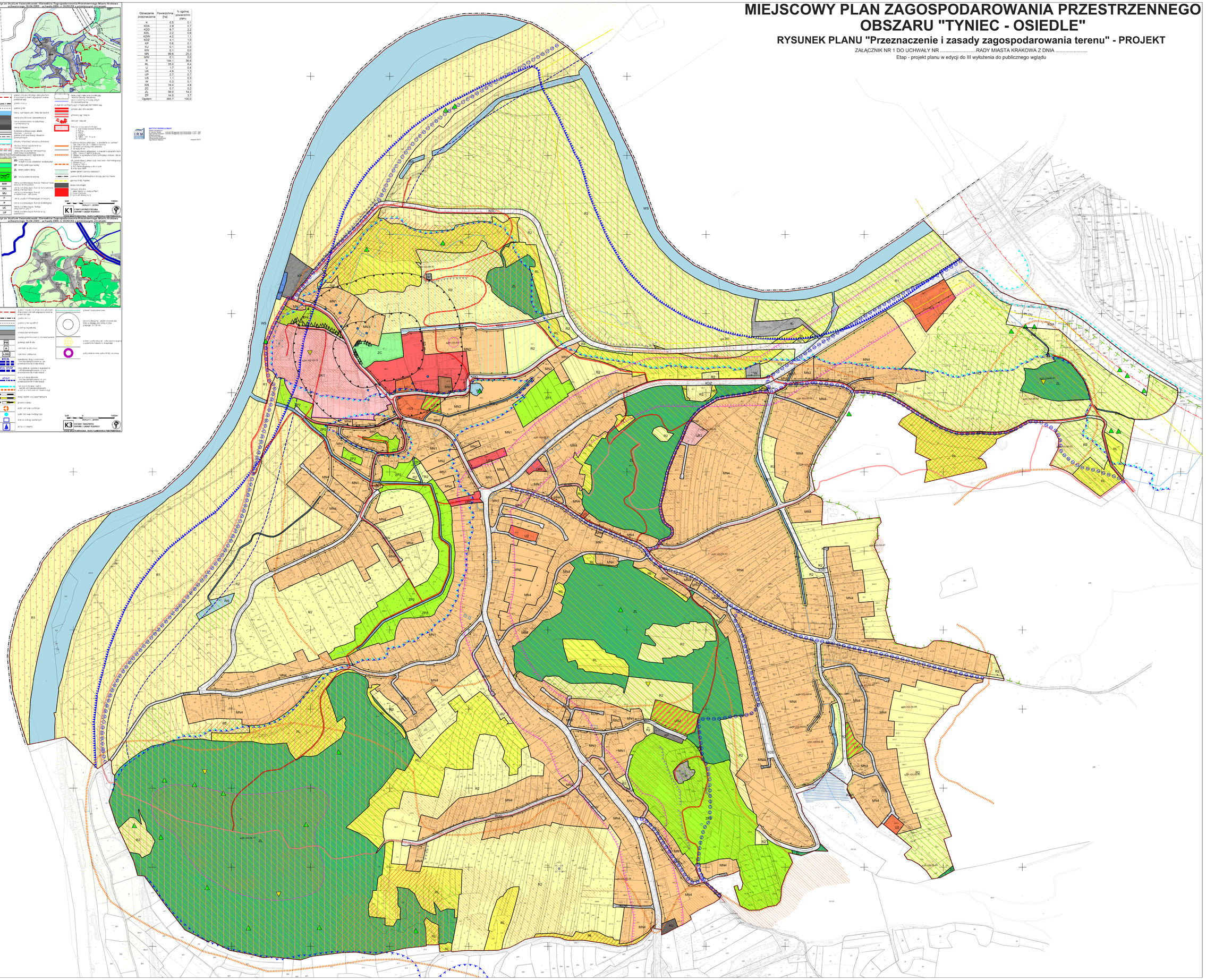
Oznaczenie przeznaczenia	Powierzchnia [ha]	% ogólnej powierzchni planu
K	0,5	0,1
KDA	2,9	0,7
KDD	8,7	2,2
KDL	2,2	0,6
KDW	4,2	1,1
KDZ	4,1	1,0
KP	0,6	0,1
KU	0,1	0,0
KW	0,1	0,0
MN	99,6	25,3
MW	0,1	0,0
R	144,1	36,6
RL	25,7	6,4
U	0,3	0,1
UK	4,9	1,3
UP	2,7	0,7
US	1,1	0,3
W	0,3	0,1
WS	19,4	4,9
ZC	0,7	0,2
ZL	56,6	14,2
ZP	14,6	3,7
Ogółem	393,7	100,0