Informacja graficzna ze Studium Uwarunkowań i Kierunków Zagospodarowania Przestrzennego Miasta Krakowa

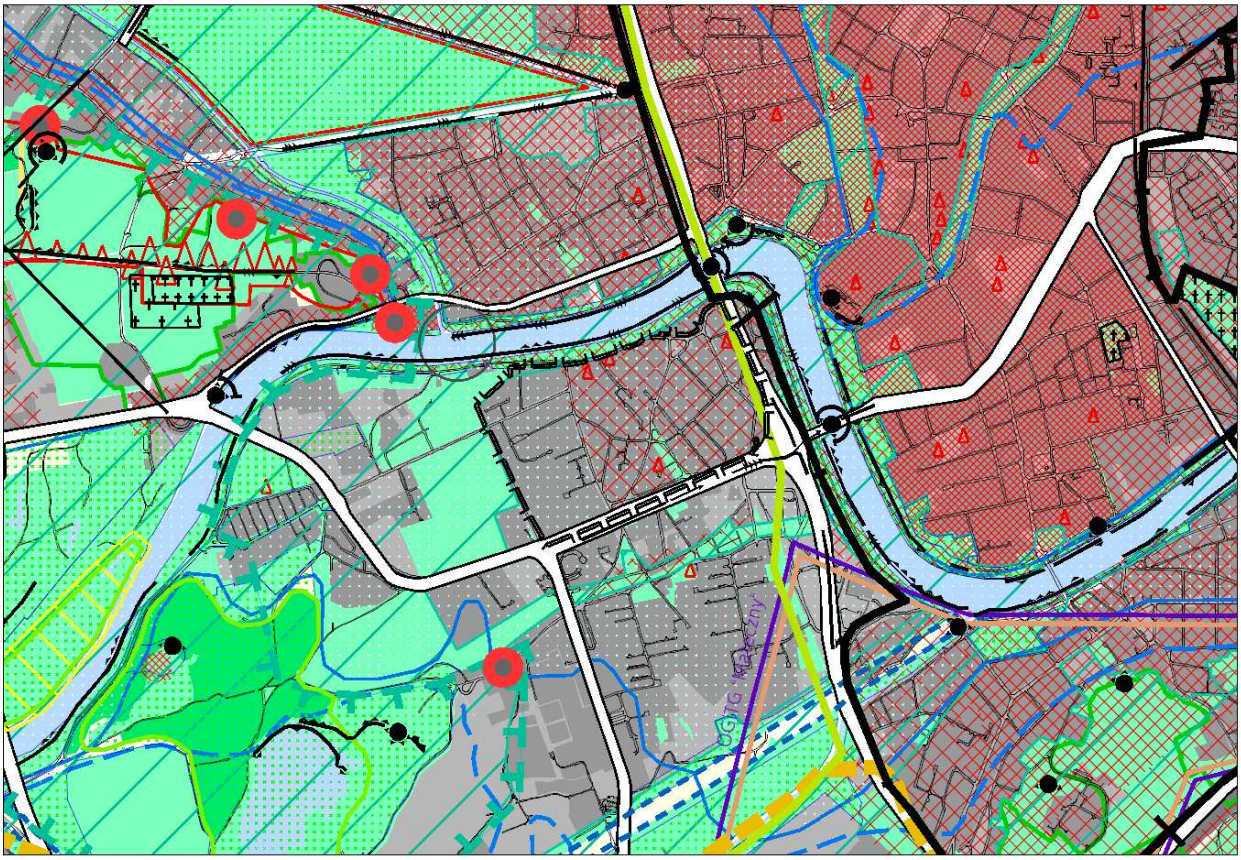

granice planu
granice miasta
granice sąsiednich gmin
tereny kolejowe
tereny przeznaczone do zabudowy i zainwestowania
tereny zabudowane i zainwestowane
korytarze podstawowego układu drogowo - ulicznego

STRUKTURA SYSTEMU PRZYRODNICZEGO
strefa kształtowania systemu przyrodniczego
cieki i zbiorniki wodne
lasy
strefa zwiększenia lesistości
zieleń urządzona (parkowa, ogrodowa, forteczna, skwery, zieleńce)

ZIELEŃ NATURALNA
tereny otwarte (zieleń nieurządzona, zieleń częściowo kształtowana)
rolnicza przestrzeń produkcyjna

OCHRONA ZŁÓŻ SUROWCÓW I ZASOBÓW WODNYCH
udokumentowane złoża kopalin stałych
granice ustanowionych terenów górniczych
obszary górnicze złóż wód leczniczych
A B C
obszary ochronne uzdrowiska Swoszowice
orientacyjne granice Głównych Zbiorników Wód Podziemnych (GZWP)
przewidywany zasięg obszaru ochrony GZWP nr 451 - Subzbiornik Bogucice
strefy ochrony pośredniej ujęć wód podziemnych
projektowane granice terenu ochrony pośredniej ujęć wód leczniczych
projektowana granica terenu ochrony pośredniej źródeł jurajskich wód zwykłych
strefy ochrony pośredniej ujęć wód powierzchniowych
IE
stopnie wodne
kanały ulgi (Krakowski, Rozrywki)
rejony lokalizacji pól operacyjnych dla zatrzymywania i wyłapywania zanieczyszczeń toksycznych wód

OBSZARY I OBIEKTY CHRONIONE
OCHRONA PRZYRODY
granice Jurajskich Parków Krajobrazowych
granice otuliny zespołu Jurajskich Parków Krajobrazowych
rezerwaty przyrody
użytki ekologiczne istniejące i planowane
pomniki przyrody, grupy pomników (istniejące i proponowane)
obszary i obiekty ze skupiskami chronionych gatunków roślin i zwierząt
obszary cenne przyrodniczo proponowane do ustalenia form ochrony
planowane parki rzeczne
planowany ogród botaniczny

GŁÓWNE OBSZARY ZAGROŻEŃ
OBSZARY NARAŻONE NA NIEBEZPIECZEŃSTWO POWODZI
granice i obszar zagrożony wodą stuletnią Q 1 %
granice obszaru zagrożonego wodą tysiącletnią Q 0,1 %
teren zalewowy Zbiornika Zesławice
poldery zalewowe

STREFY ZAGROŻEŃ
strefa HTS
granica strefy ochronnej składowiska odpadów komunalnych Barycz (istniejąca i planowana)
składowisko odpadów komunalnych Barycz (II - czynny, III - planowany)
granica możliwych wpływów poeksploatacyjnych kopalni otworowej Barycz
obszar ponadnormatywnego oddziaływania autostrady, strefa uciążliwości o zasięgu 150 m

ŚRODOWISKO KULTUROWE
STREFA OCHRONY WARTOŚCI KULTUROWYCH
granica pomnika historii "Krakowa-Historycznego Zespołu Miasta"
dominacji (na obszarach zieleni)
rewaloryzacji
integracji
cmentarze
stanowiska archeologiczne (poza obszarem pomnika historii)
istniejące obiekty Twierdzy Kraków
strefa ochrony sylwety miasta
strefa ochrony i kształtowania krajobrazu
punkty i ciągi widokowe
proponowane parki kulturowe

0.5 0 1 km
Skala 1 : 25 000

ŚRODOWISKO PRZYRODNICZE I KULTUROWE
KIERUNKI I ZASADY OCHRONY I ROZWOJU

K2

URZĄD MIASTA KRAKOWA
BIURO PLANOWANIA PRZESTRZENNEGO