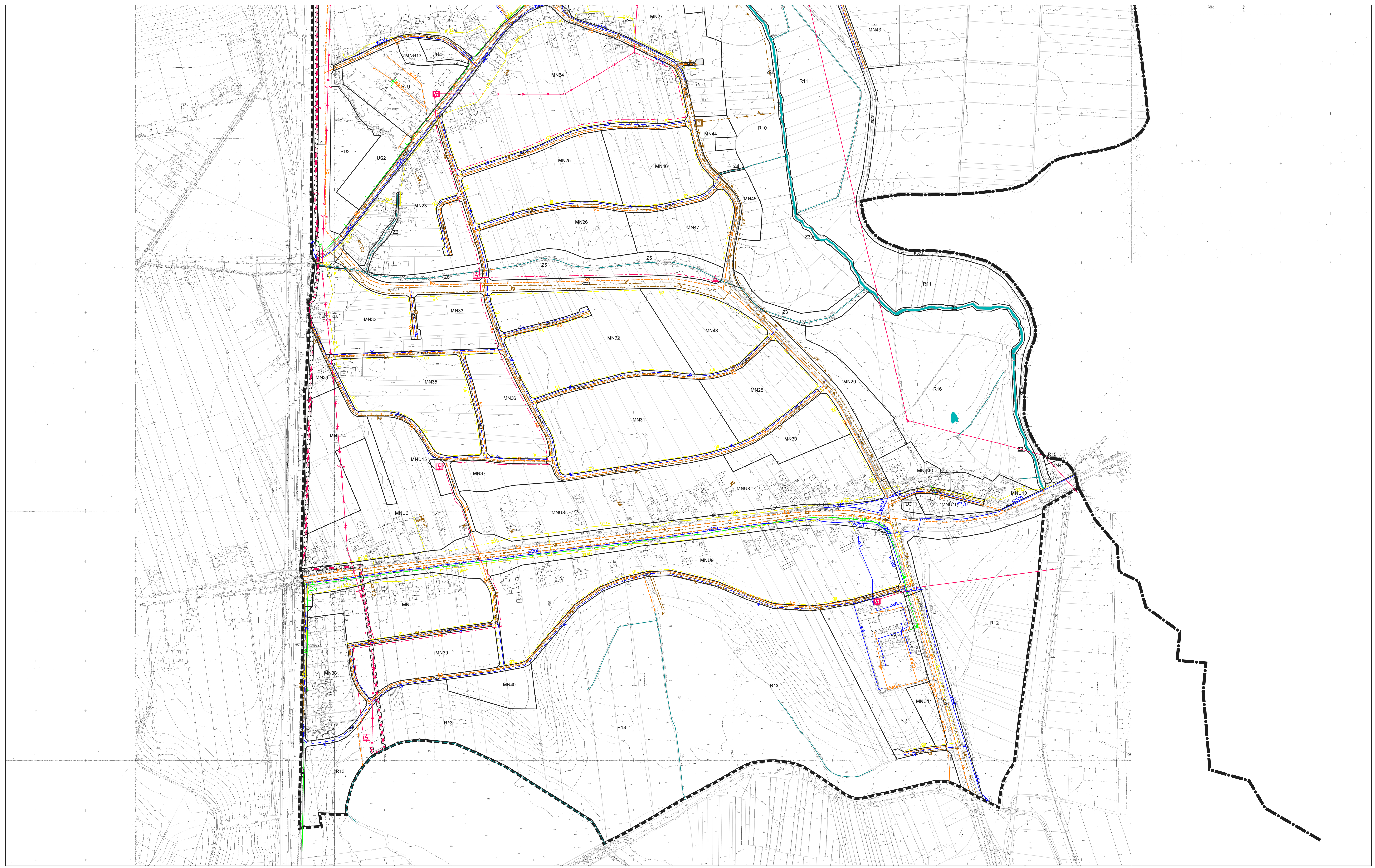

istniejąca linia napowietrzna 110kV

proponowana linia kablowa 110kV

likwidowana linia napowietrzna 110kV

TELEKOMUNIKACJA

istniejąca kanalizacja teletechniczna

STREFY OCHRONNE

pas zajętości dla skablowanej linii 110kV

0 m 50 m 100 m 150 m 200 m 250 m

BIURO ROZWOJU KRAKOWA S.A.

	INWESTOR	GMINA MIEJSKA KRAKÓW		
	TEMAT	Miejscowy plan zagospodarowania przestrzennego obszaru "Kościelniki"		
	NAZWA OPRACOWANIA	Projekt miejscowego planu zagospodarowania przestrzennego obszaru "Kościelnik"		
	FAZA	IVA		
	TREŚĆ RYSUNKU	ZASADY UZBROJENIA TERENU - PROJEKT RYSUNKU PLANU		
	UMOWA NR	NR WiI/2975/BP/41/2007	NR RYSUNKU	2
	DATA UKOŃCZENIA	grudzień 2009	SKALA	1:2000
	IMIĘ I NAZWISKO:		NR OIU / NR UPRAWNIEŃ	PODPIS
KIEROWNIK ZAKŁADU	mgr Jan Pach			
KIEROWNIK PROJEKTU GŁÓWNY PROJEKTANT	mgr inż. arch. Elżbieta Koterba		KT-128 / upr. urb. 828/89	
ZESPÓŁ PROJEKTOWY				
ZAGADNIENIA PROGRAMOWO - PRZESTRZENNE	mgr inż. arch. Sebastian Chwedeczko mgr inż. arch. Beata Cichy mgr Kinga Kręcioch		KT-352	
WSPÓŁPRACA	mgr inż. Grzegorz Kukuła			
OCHRONA ŚRODOWISKA	mgr inż. Anna Grzejdziak tech. geolog Jadwiga Korzeniak			
KOMUNIKACJA	mgr inż. Stanisław Albricht		nr ewid. 145/2001	
INFRASTRUKTURA TECHNICZNA	mgr inż. Janusz Bardel		nr ewid. MAP/IE/0902/01	