

OBECIS
USŁUGI GEODEZYJNE
 31-423 Kraków, ul. Hutnicka 4/20
 NIP 94-202-62-02, REGON 350897238
 tel. 502-676-253, 12/413-43-53

Załącznik do zarządzenia nr

Prezydenta Miasta Krakowa z dnia

WSTĘPNY PROJEKT PODZIAŁU
DZIAŁKA NR 62/6 OBJĘTA K.W. KRIP/00325943/1 O POWIERZCHNI 0.1062ha DZIELI
SIĘ NA DZIAŁKI 62/A i 62/B

Skala 1:1000
 k.m.: 1320B

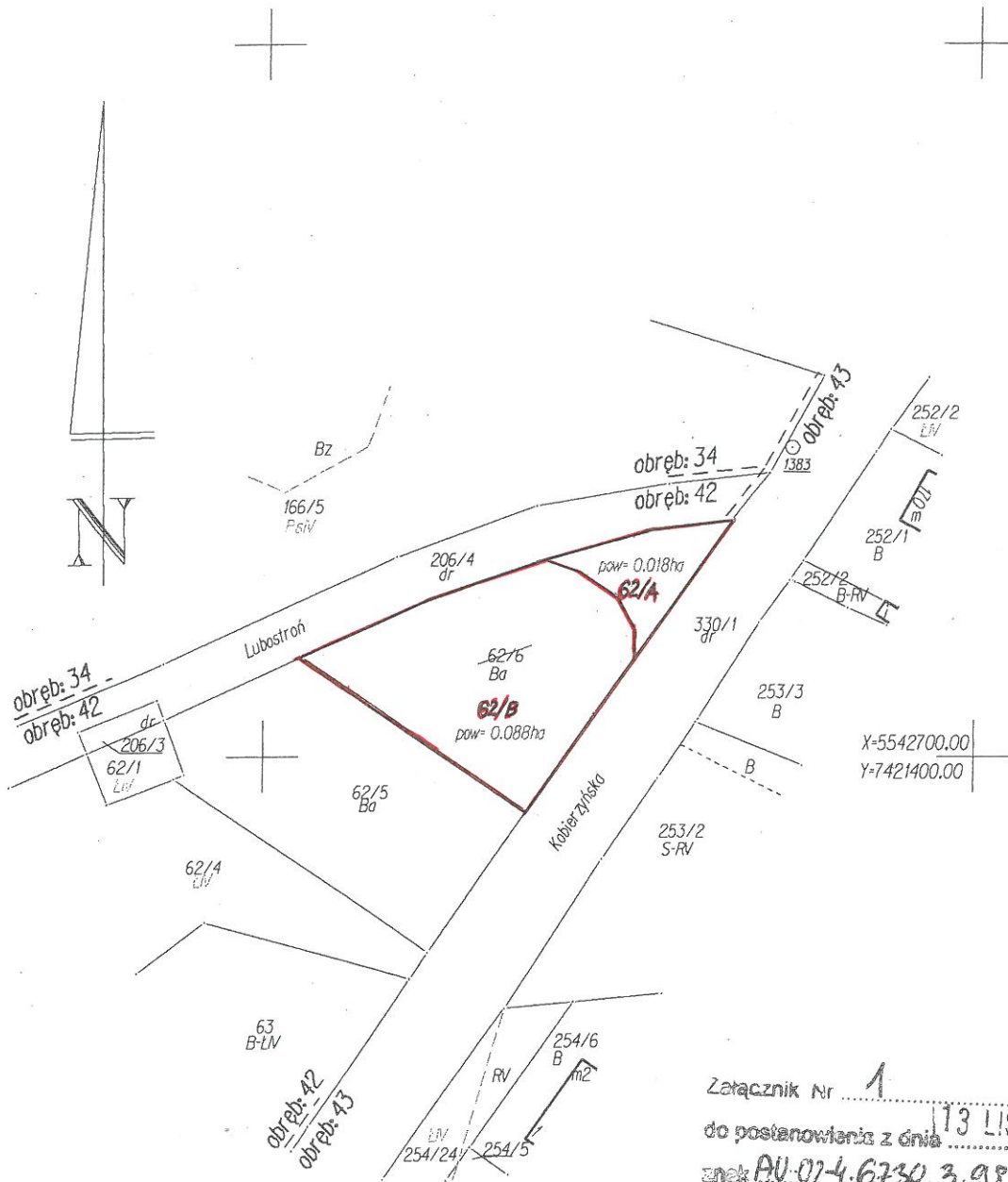

Załącznik Nr 1
 do postanowienia z dnia 13 LIS 2013
 znak AU.01-4.6730.3.98.2013.AOU
URZĄD MIASTA KRAKOWA
WYDZIAŁ ARCHITEKTURY
I URBANISTYKI
 30-633 Kraków, Rynek Podgórski 1

Handwritten signature
 28.11.13

Opis zmian działek :
 1. Działka 62/6 o pow. 0.1062ha dzieli się na:
 62/A o pow. 0.018ha
 62/B o pow. 0.088ha

GŁÓWNY SPECJALISTA KIEROWNIK REFERATU
Handwritten signature 28.11.13
Handwritten signature 26.11.13

PREZYDENT MIASTA
Handwritten signature
 Andrzej Kasperczyk