

Nie podlega opłacie skarbowej -
na podstawie art. 2 ust. 1 lit h ustawy
z dnia 16 listopada 2006 r. o
opłacie skarbowej
(Dz. U. Nr 225, poz. 1635 z późn. zm.)

PREZYDENT MIASTA KRAKOWA

GD-06-2.6642.....*A. J. G. J.*...2014

B. J. B. R/IIb 87/2 B-R/IIb 86

PREZYDENT MIASTA KRAKOWA
Grodzki Ośrodek Dokumentacji Geodezyjnej i Kartograficznej
31-526 Kraków, ul. Grunwaldzka 8

Reproduktowanie, rozpowszechnianie i rozprowadzanie niniejszego dokumentu wymaga zezwolenia, o którym mowa w art. 18 ustawy z dnia 17 maja 1989 r. - Prawo geodezyjne i kartograficzne (Dz. U. z 2010 r. Nr 163, poz. 1287 z późn. zm.)

Kraków *22.05.2014*.....
(data)

Justyna Bartkiewicz-Tyś
(imię i nazwisko, podpis, stanowisko
wskazane przez upoważnienie)

z up. PREZYDENTA MIASTA

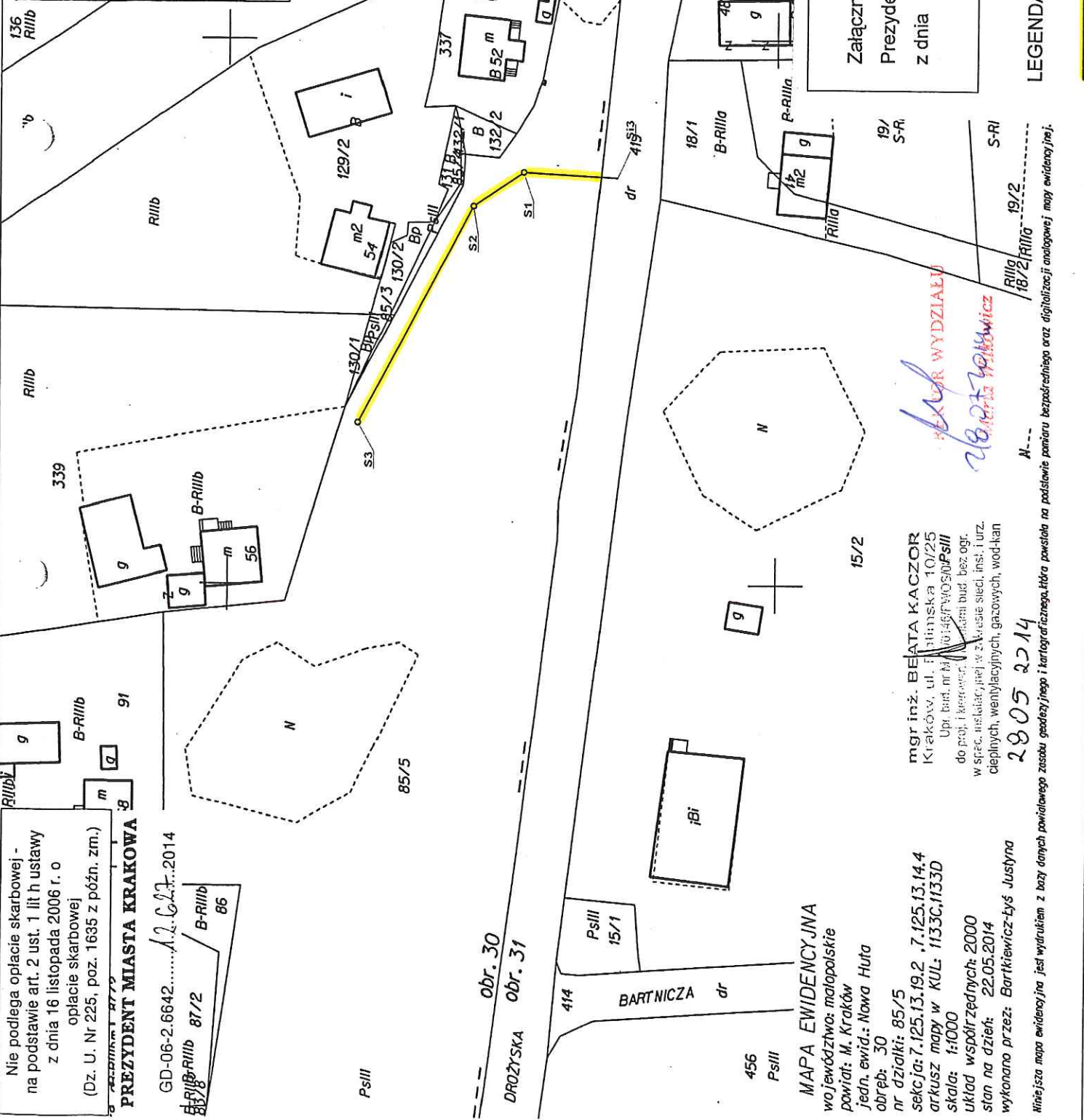

Załącznik graficzny Nr 2 do Zarządzenia Nr
Prezydenta Miasta Krakowa
z dnia

LEGENDA:

PAS SŁUŻEBNOŚCI PRZESYŁU

BEATA KACZOR
KRAKÓW WYDZIAŁ
BEATA KACZOR

mgr inż. **BEATA KACZOR**
Kraków, ul. Piłska 10/25
Upr. bud. nr 1046/WOS/05/PsII
do proj. i kierownic. prac bud. bez ogr.
w spec. instalacji w z. Aw. sieć, inst. i urz.
ciepłych, wentylacyjnych, gazowych, wod-kan

2005 2014

MAPA EWIDENCYJNA
województwo: małopolskie
powiat: M. Kraków
Jedn. ewid.: Nowa Huta
obręb: 30
nr działki: 85/5
sekcja: 7.125.13.19.2, 7.125.13.14.4
arkusz mapy w KUL: 1133C, 1133D
skala: 1:1000
układ współrzędnych: 2000
stan na dzień: 22.05.2014
wykonano przez: *Bartkiewicz-Tyś Justyna*

Niniejsza mapa ewidencyjna jest wydrukiem z bazy danych powiatowego zasobu geodezyjnego i kartograficznego, która powstała na podstawie pomiaru bezpośredniego oraz digitalizacji analogowej mapy ewidencyjnej.