

**URZĄD MIASTA KRAKOWA**  
**WYDZIAŁ SKARBU MIASTA**  
**31-523 Kraków, ul. Kasprowieza 29**

Państwowy zasób geodezyjny i kartograficzny	
Organ prowadzący państwowy zasób geodezyjny i kartograficzny	PREZYDENT MIASTA KRAKOWA
Nazwa materiału zasobu	m.ciel.
Identyfikator ewidencyjny materiału zasobu	3612-660/2010
Data wykonania kopii	20.03.2014
Imię, nazwisko i podpis osoby reprezentującej organ	282/4 dr 282/6 Bd Bp 187/33

**ZAŁĄCZNIK GRAFICZNY DO ZARZĄDZENIA NR PREZYDENTA MIASTA KRAKOWA Z DNIA**

**LEGENDA**  
  
**SŁUŻEBNOŚĆ PRZESYŁU**

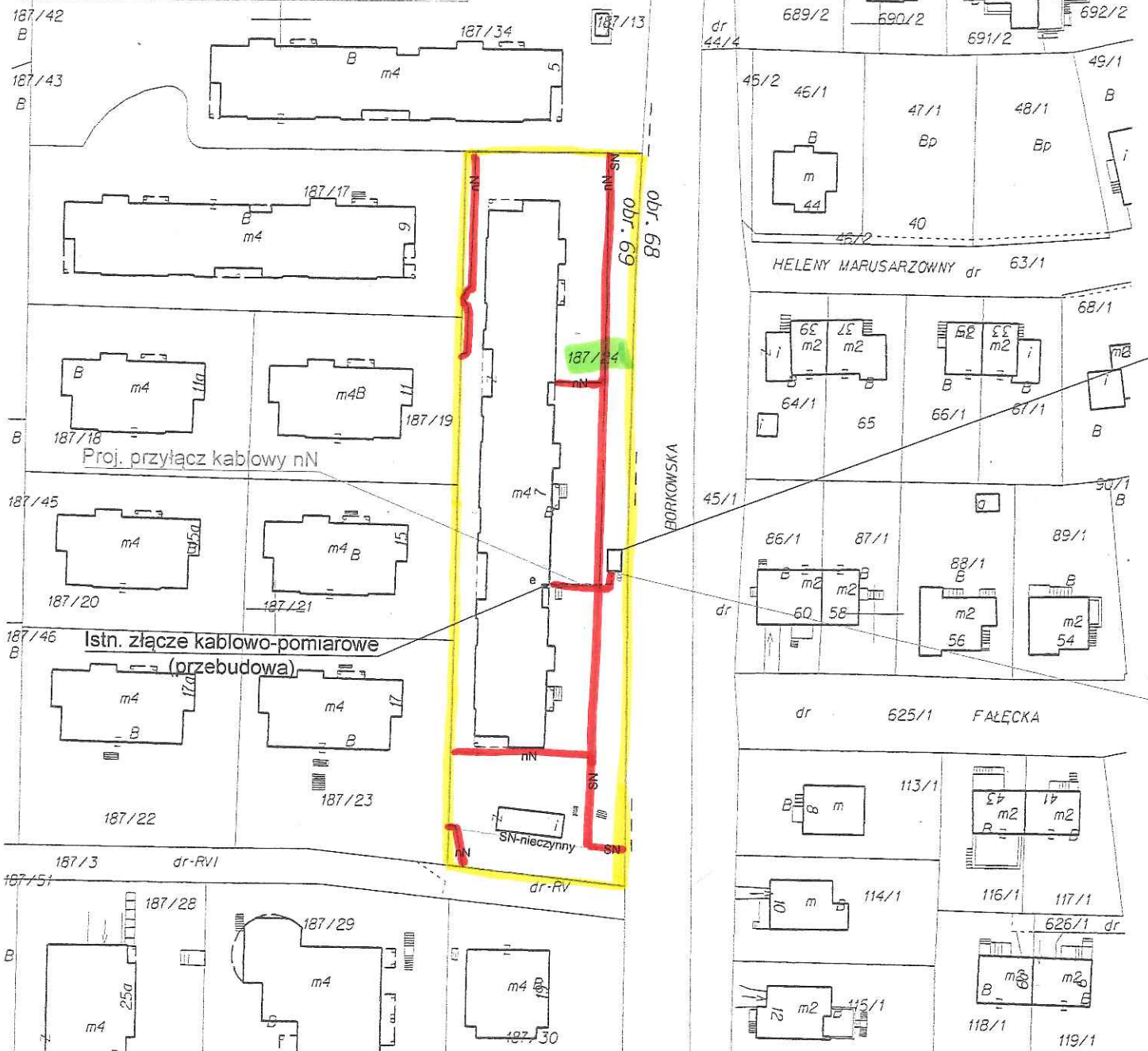

**MAPA EWIDENCYJNA**  
 województwo: małopolskie  
 powiat: M. Kraków  
 jedn. ewid.: Podgórze  
 obręb: 69  
 nr działki: 187/24  
 sekcja: 7.124.11.16.4, 7.124.11.17.3, 7.124.11.16.2, 7.124.11.17.1  
 arkusz mapy w KUL: 1370B  
 skala: 1:1000  
 układ współrzędnych: 2000  
 stan na dzień: 20.03.2014  
 wykonana przez: Włocław Wojciech

**PREZYDENT MIASTA KRAKOWA**  
 Główny Ośrodek Dokumentacji Geodezyjnej i Kartograficznej  
 31-526 Kraków, ul. Grunwaldzka 8

Restrukcjonowanie i odpowiadanie na zapytania  
 niniejszego dokumentu wymaga pozwolenia, o którym  
 mowa w art. 18 ustawy z dnia 17 maja 1989 r.  
 Prawo geodezyjne i kartograficzne  
 (Dz. U. z 2010 r. Nr 169, poz. 1287 z późn. zm.)

Kopia 20.03.2014  
 Imię, nazwisko i podpis osoby reprezentującej organ

**DYREKTOR WYDZIAŁU**  
 Bz 348/22  
 Włocław Wojciech

Niniejsza mapa ewidencyjna jest wydrukiem z bazy danych państwowego zasobu geodezyjnego i kartograficznego, która powstała na podstawie pomiaru bezpośredniego oraz digitalizacji analogowej mapy ewidencyjnej.