Poświadcza się zgodność niniejszej kopii z treścią materiału państwowego zasobu geodezyjnego i kartograficznego	
Organ prowadzący państwowy zasób geodezyjny i kartograficzny	PREZYDENT MIASTA KRAKOWA
Nazwa materiału zasobu	MAPA EWIDENCYJNA
Identyfikator ewidencyjny materiału zasobu	3546-356/2014
Data wykonania kopii	15.04.2014
Imię, nazwisko i podpis osoby reprezentującej organ	z up. PREZYDENTA MIASTA Agnieszka Sajdak Inspektor w Wydziale Geodezji

ZAŁACZNIK GRAFICZNY
DO ZARZĄDZENIA NR
PREZYDENTA MIASTA KRAKOWA
Z DNIA

LEGENDA

SŁUŻEBNOŚĆ PRZESYŁU

URZĄD MIASTA KRAKOWA
WYDZIAŁ SKARBU MIASTA
31-526 Kraków, ul. Kastrowicza 29

Nie podlega opłacie skarbowej
na podstawie art. 2 ust. 1 lit h ustawy
z dnia 16 listopada 2006 r. o
opłacie skarbowej
(Dz. U. Nr 225, poz. 1635 z późn. zm.)

PREZYDENT MIASTA KRAKOWA
GD-06-2.6642 7524 2014

PREZYDENT MIASTA KRAKOWA
Grodzki Ośrodek Dokumentacji Geodezyjnej i Kartograficznej
31-526 Kraków, ul. Grunwaldzka 8

Reprodukowanie, rozpowszechnianie i rozprowadzanie niniejszego dokumentu wymaga zezwolenia, o którym mowa w art. 18 ustawy z dnia 17 maja 1989 r. - Prawo geodezyjne i kartograficzne (Dz. U. z 2010 r. Nr 193, poz. 1287 z późn. zm.)

Kraków 15.04.2014 (data)

z up. PREZYDENTA MIASTA Agnieszka Sajdak Inspektor w Wydziale Geodezji (imię i nazwisko, podpis, stanowisko służbowe osoby upoważnionej)

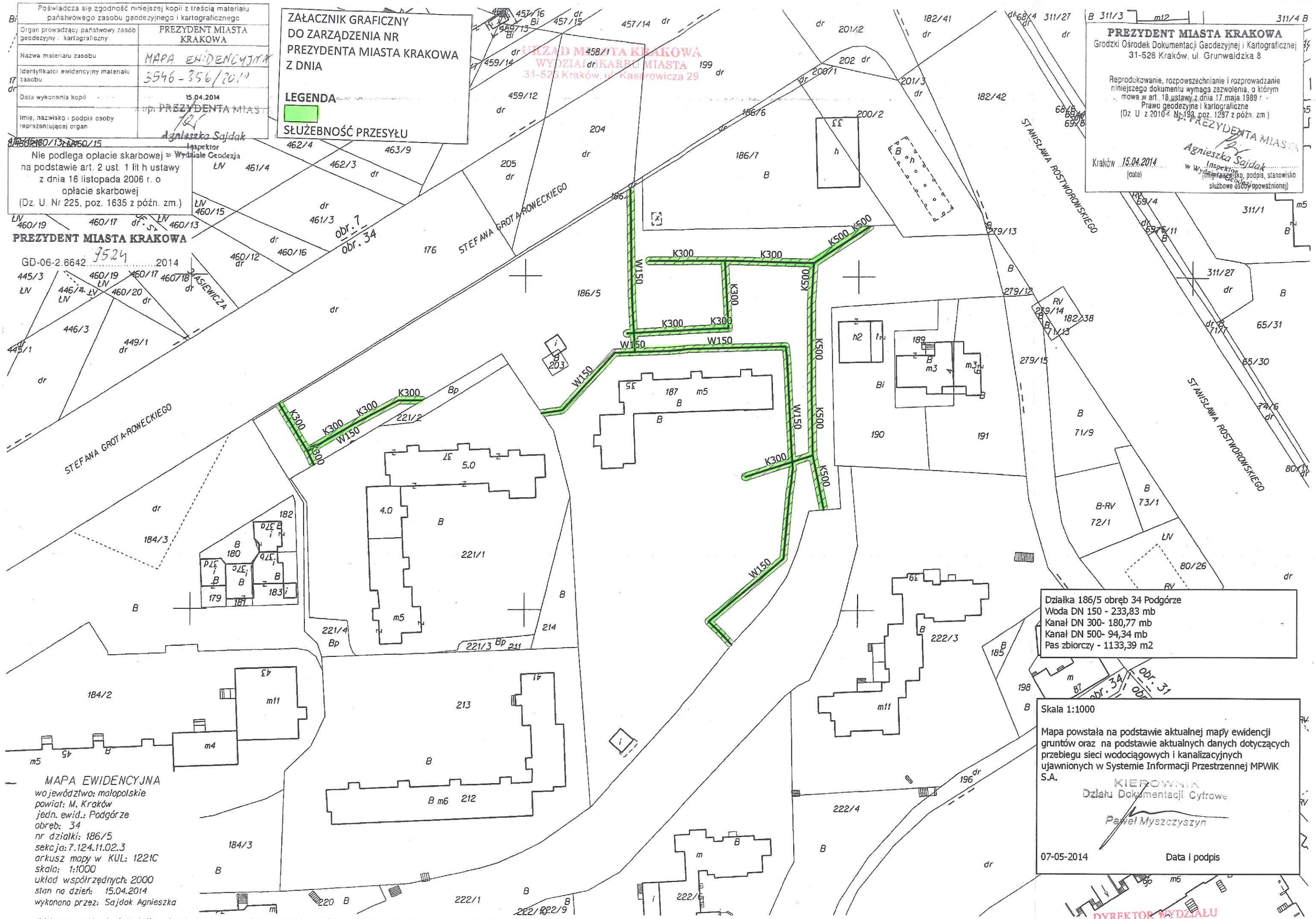

Niniejsza mapa ewidencyjna jest wydrukiem z bazy danych powiatowego zasobu geodezyjnego i kartograficznego, która powstała na podstawie pomiaru bezpośredniego oraz digitalizacji analogowej mapy ewidencyjnej.