Poświadcza się zgodność niniejszej kopii z treścią materiału państwowego zasobu geodezyjnego i kartograficznego

Organ prowadzący państwowy zasób geodezyjny i kartograficzny	PREZYDENT MIASTA KRAKOWA
Nazwa materiału zasobu	MAPA EWIDENCYJNA
Identyfikator ewidencyjny materiału zasobu	547-350/1.0
Data wykonania kopii	17.04.2014
Imię, nazwisko i podpis osoby reprezentującej organ	z up. PREZYDENTA MIASTA Agnieszka Sajdak Inspektor w Wydziale Geodezji

Nie podlega opłacie skarbowej - na podstawie art. 2 ust. 1 lit h ustawy z dnia 16 listopada 2006 r. o opłacie skarbowej (Dz. U. Nr 225, poz. 1635 z późn. zm.)

PREZYDENT MIASTA KRAKOWA

GD-06-2.6642.9494.....2014

ZAŁACZNIK GRAFICZNY DO ZARZĄDZENIA NR PREZYDENTA MIASTA KRAKOWA Z DNIA

LEGENDA

SŁUŻEBNOŚĆ PRZESYŁU

URZĄD MIASTA KRAKOWA WYDZIAŁ SKARBU MIASTA 31-523 Kraków, ul. Kasprowicza 29

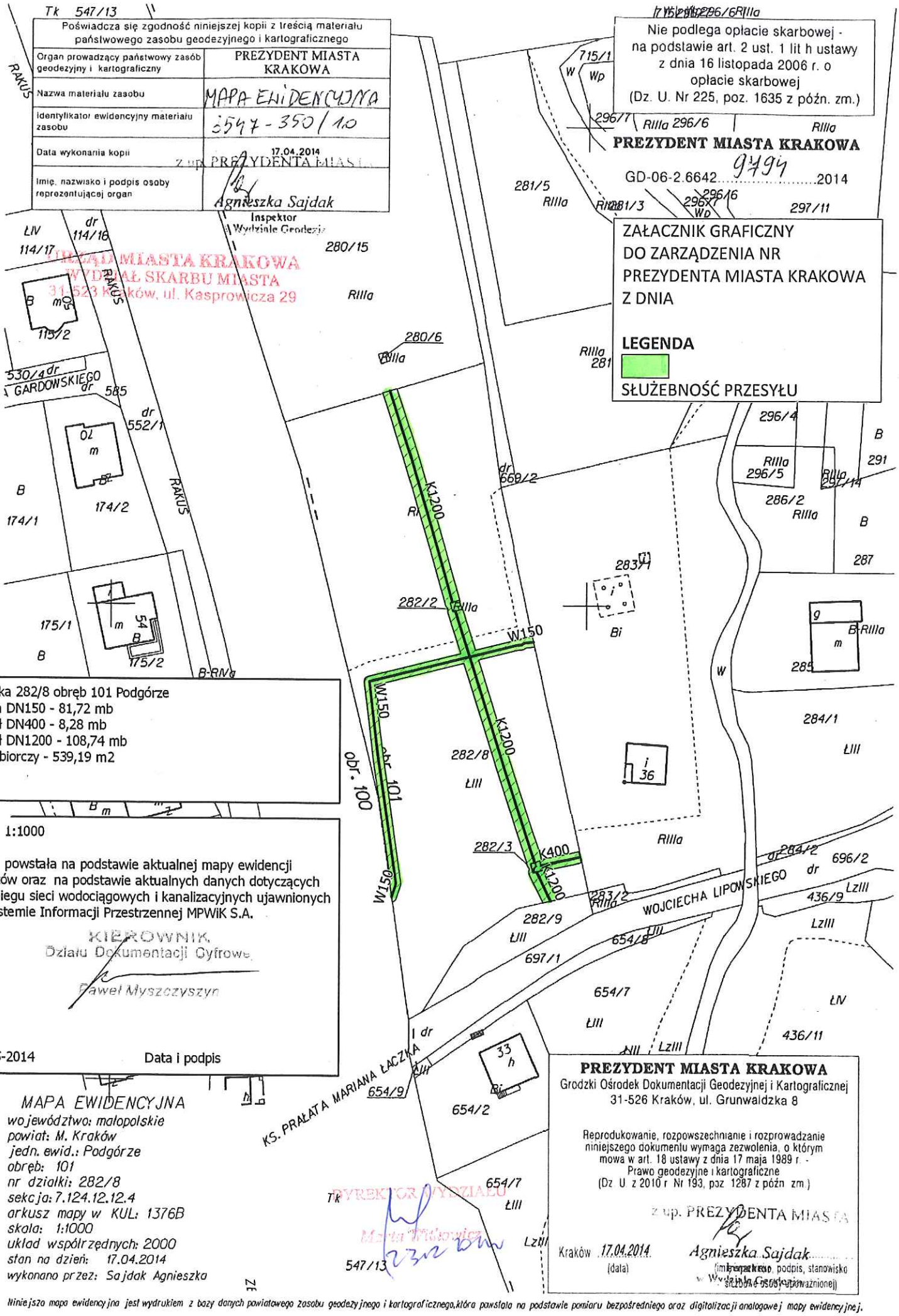

Działka 282/8 obręb 101 Podgórze
Woda DN150 - 81,72 mb
Kanał DN400 - 8,28 mb
Kanał DN1200 - 108,74 mb
Pas zbiorczy - 539,19 m2

Sk. 1:1000

Mapa powstała na podstawie aktualnej mapy ewidencji gruntów oraz na podstawie aktualnych danych dotyczących przebiegu sieci wodociągowych i kanalizacyjnych ujawnionych w Systemie Informacji Przestrzennej MPWiK S.A.

KIEROWNIK Działu Dokumentacji Cyfrowej
Paweł Myszczyszyn

13-05-2014 Data i podpis

MAPA EWIDENCYJNA
województwo: małopolskie
powiat: M. Kraków
jedn. ewid.: Podgórze
obręb: 101
nr działki: 282/8
sekcja: 7.124.12.12.4
arkusz mapy w KUL: 1376B
skala: 1:1000
układ współrzędnych: 2000
stan na dzień: 17.04.2014
wykonano przez: Sajdak Agnieszka

DYREKTOR WYDZIAŁU Maria Widowicz

PREZYDENT MIASTA KRAKOWA
Grodzki Ośrodek Dokumentacji Geodezyjnej i Kartograficznej
31-526 Kraków, ul. Grunwaldzka 8

Reprodukowanie, rozpowszechnianie i rozprowadzanie niniejszego dokumentu wymaga zezwolenia, o którym mowa w art. 18 ustawy z dnia 17 maja 1989 r. - Prawo geodezyjne i kartograficzne (Dz. U. z 2010 r. Nr 193, poz. 1287 z późn. zm.)

z up. PREZYDENTA MIASTA

Kraków 17.04.2014 (data) Agnieszka Sajdak (imię i nazwisko, podpis, stanowisko służbowe osoby upoważnionej) w Wydziale Geodezji

Niniejsza mapa ewidencyjna jest wydrukiem z bazy danych powiatowego zasobu geodezyjnego i kartograficznego, która powstała na podstawie pomiaru bezpośredniego oraz digitalizacji analogowej mapy ewidencyjnej.