



Załącznik graficzny do Zarządzenia Nr
Prezydenta Miasta Krakowa
z dnia

LEGENDA:

-  PAS SŁUŻEBNOŚCI PRZESYŁU (proj. linia kablowa NN)
-  PAS SŁUŻEBNOŚCI PRZESYŁU (proj. linia kablowa SN)
-  PAS SŁUŻEBNOŚCI PRZESYŁU (istn. sieć kablowa 2xNN)



Poświadcza się zgodność niniejszej kopii z treścią materiału państwowego zasobu geodezyjnego i kartograficznego	
Organ prowadzący państwowy zasób geodezyjny i kartograficzny	PREZYDENT MIASTA KRAKOWA
Nazwa materiału zasobu	m. ewid.
Identyfikator ewidencyjny materiału zasobu	3183-411/2004
Data wykonania kopii	Z up. PRE-07-03/2014 PA Adama Adamowicza
Imię, nazwisko i podpis osoby reprezentującej organ	<i>Adam Adamowicz</i> Mikolajczyk Referent w Wydziale Ewidencji i Kartografii

Z-ca DYREKTORA BIURO
I Klasyfikacja
Zygmunt Krysko

PREZYDENT MIASTA KRAKOWA
Grodzki Ośrodek Dokumentacji Geodezyjnej i Kartograficznej
31-526 Kraków, ul. Grunwaldzka 8

Reprodukcje, rozpowszechnianie i rozprowadzanie niniejszego dokumentu wymaga zezwolenia, o którym mowa w art. 18 ustawy z dnia 17 maja 1989 r. - Prawo geodezyjne i kartograficzne (Dz. U. z 2010 r. Nr 193, poz. 1287 z późn. zm.)

Z UP. PREZYDENTA MIASTA KRAKOWA
Adam Adamowicz
Kraków 07.03.2014 (data)
Kraków 07.03.2014 (data)
(imię, nazwisko i podpis stanowisko służbowe osoby upoważnionej)

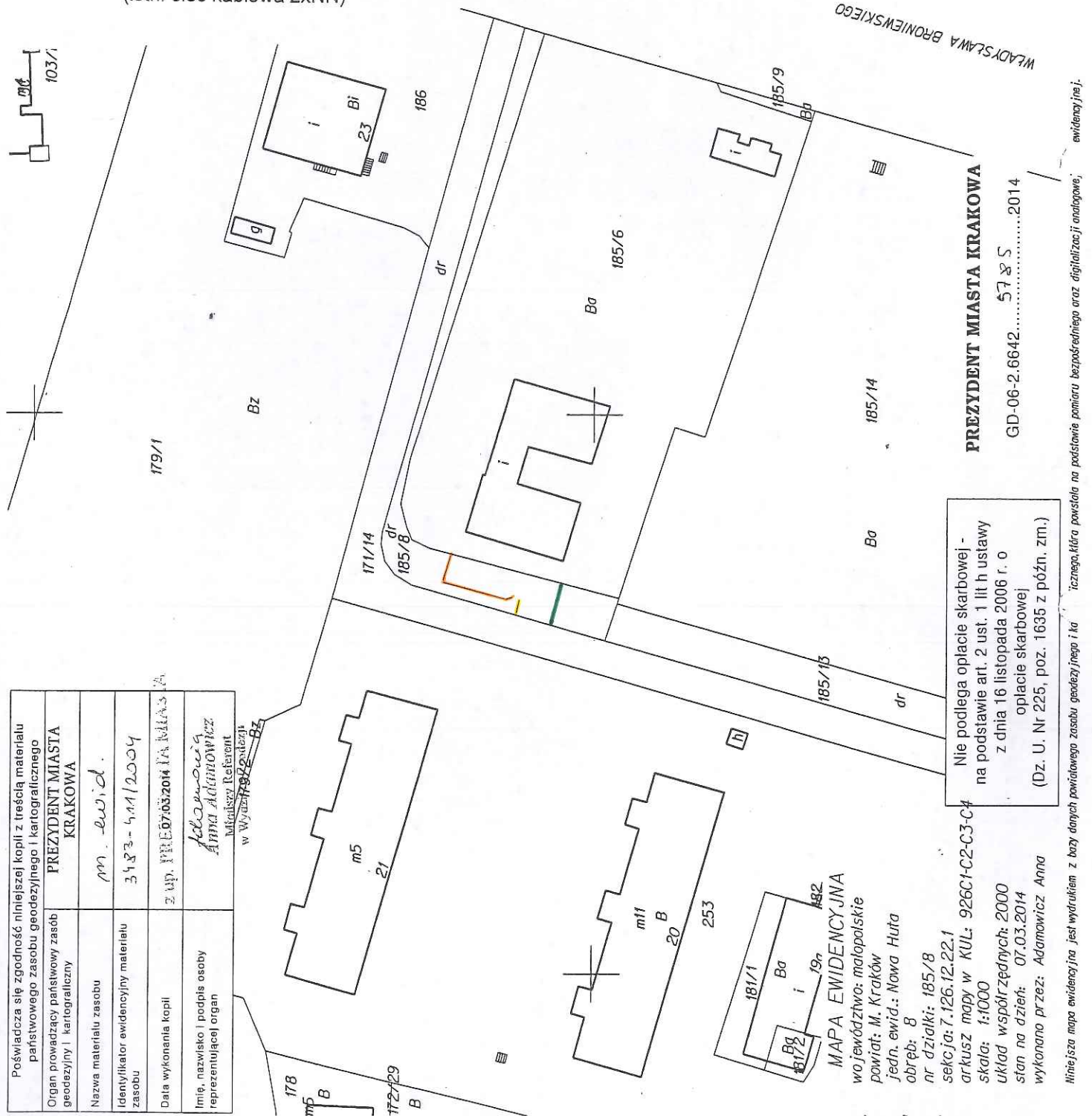

PREZYDENT MIASTA KRAKOWA
GD-06-2.6642-5785
Kraków 07.03.2014

Nie podlega opłacie skarbowej -
na podstawie art. 2 ust. 1 lit h ustawy
z dnia 16 listopada 2006 r. o
opłacie skarbowej
(Dz. U. Nr 225, poz. 1635 z późn. zm.)

WŁADYSŁAWA BRONIEWSKIEGO

MAPA EWIDENCYJNA
województwo: małopolskie
powiat: M. Kraków
jedn. ewid.: Nowa Huta
obręb: B
nr działki: 185/8
sekcja: 7.126.12.22.1
arkusz mapy w KUL: 926C1-C2-C3-C4
skala: 1:1000
układ współrzędnych: 2000
stan na dzień: 07.03.2014
wykonano przez: Adamowicz Anna

Niniejsza mapa ewidencyjna jest wydrukiem z bazy danych powiatowego zasobu geodezyjnego i kartograficznego, która powstała na podstawie pomiaru bezpośredniego oraz digitalizacji analogowej, ewidencyjnej.