

33/262

UJASTEK MOCILSKI

NOWA HUTA

263/10 33/264

33/265

20

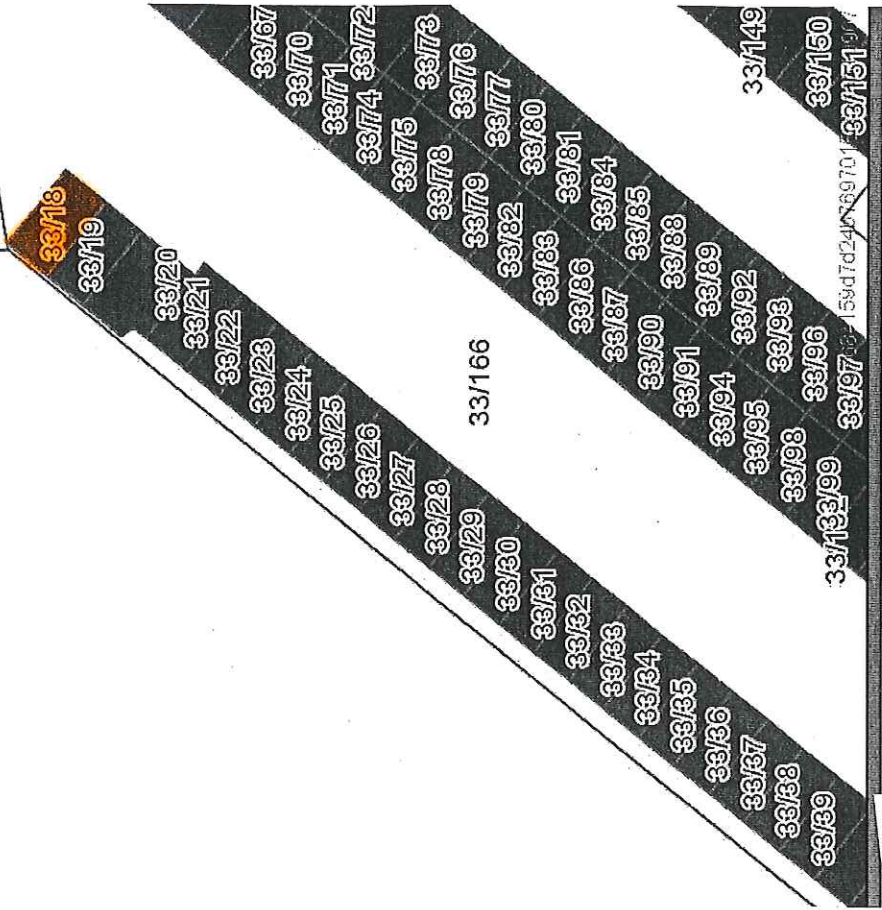

Działka ewidencyjna nr 33/18 obr. 20-Nowa Huta przeznaczona do oddania w dzierżawę na rzecz Zbigniewa Olszewskiego na cel:

- garaż o powierzchni 0,0021 ha

innych i innych.

zdecyzyjne i kartograficzne oraz ustawy o postępowaniu egzekucyjnym w administrac

DYREKTOR WYDZIAŁU

Marta Włoczek
33/180 wola