

Załącznik graficzny  
do umowy Nr GS-08.6853.37.2021.AT  
z dnia

**URZĄD MIASTA KRAKOWA**  
WYDZIAŁ SKARBU MIASTA  
31-523 Kraków, ul. Kasprowicza 29

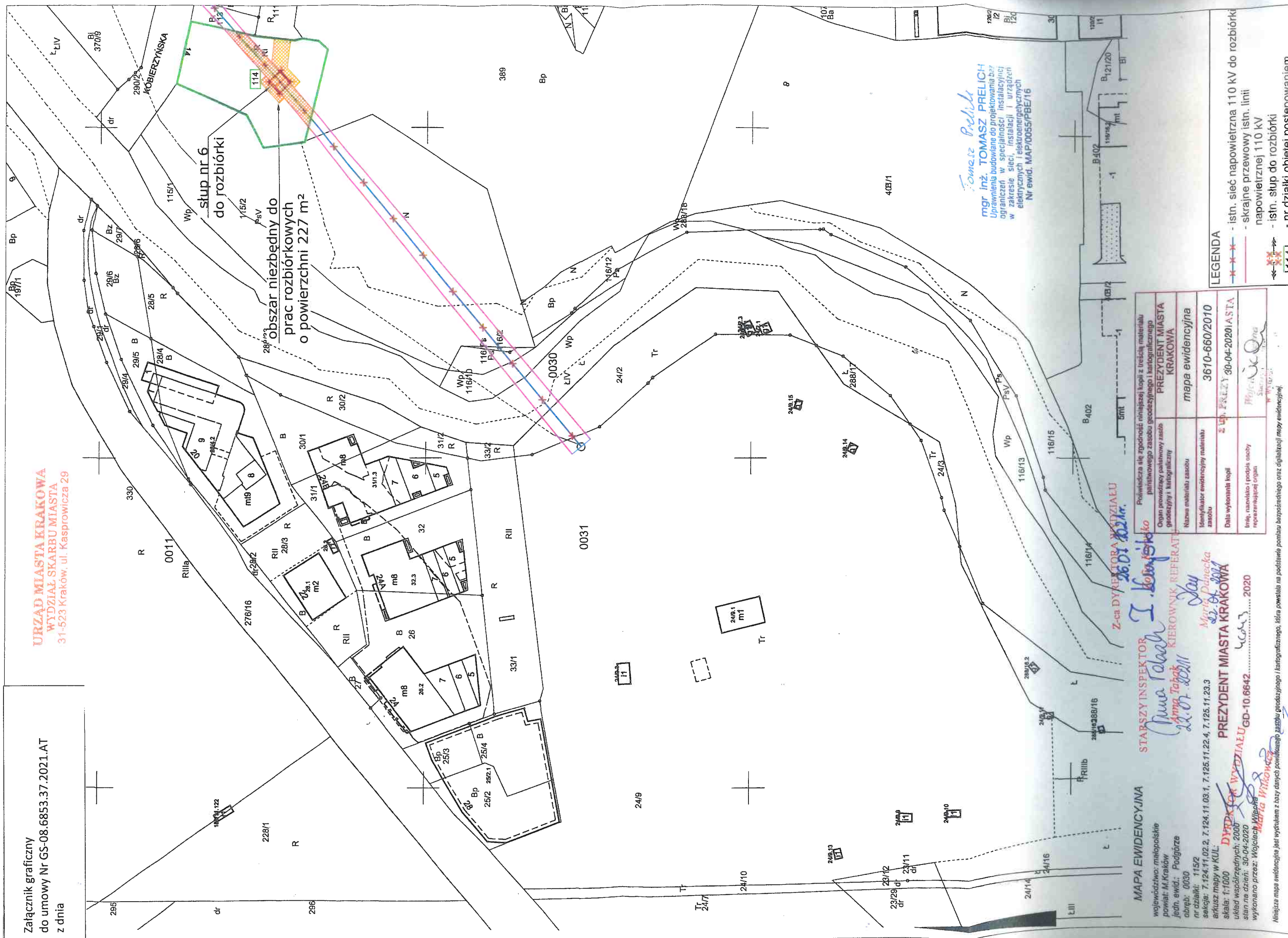

słup nr 6  
do rozbiórki

obszar niezbędny do  
prac rozbiórkowych  
o powierzchni 227 m<sup>2</sup>

*Tomasz Prelich*  
mgr inż. TOMASZ PRELICH  
Uprawnienia budowlane do projektowania bez  
ograniczeń w specjalności instalacyjnej  
w zakresie sieci, instalacji i urządzeń  
elektrycznych i elektroenergetycznych  
Nr ewid. MAP/0055/PBE/16

**MAPA EWIDENCYJNA**  
województwo: małopolskie  
powiat: M. Kraków  
jedn. ewid.: Podgórze  
obręb: 0030  
nr działki: 115/2  
sekcja: 7.124.11.02.2, 7.124.11.03.1, 7.125.11.22.4, 7.125.11.23.3  
arkusz mapy w KUL:  
skala: 1:1000  
układ współrzędnych: 2000  
stan na dzień: 30-04-2020  
wykonano przez: Wojciech Włoch

**STARSZY INSPEKTOR**  
*Anna Tabak*  
22.07.2020  
**KIEROWNIK REFERATU**  
*Anna Tabak*  
22.07.2020  
**PREZYDENT MIASTA KRAKOWA**  
*Maria Dłutecka*  
22.07.2020  
**DYREKTOR WYDZIAŁU**  
*Wojciech Włoch*  
GD-10.6642

Przebiega się zgodność niniejszej kopii z treścią materiału planistycznego zasobu geodezyjnego i kartograficznego	
Organ prowadzący planistyczny zasob geodezyjny i kartograficzny	PREZYDENT MIASTA KRAKOWA
Nazwa materiału zasobu	mapa ewidencyjna
Identyfikator ewidencyjny materiału zasobu	3610-660/2010
Data wykonania kopii	30-04-2020
Linij, nazwisko i podpis osoby reprezentującej organ	<i>Wojciech Włoch</i> Wojciech Włoch

**LEGENDA**  
- istn. sieć napowietrzna 110 kV do rozbiórki  
- skrajne przewozy istn. linii napowietrznej 110 kV  
- istn. słup do rozbiórki  
- nr działki 11141

Niniejsza mapa ewidencyjna jest wydrukiem z bazy danych powiatowego zasobu geodezyjnego i kartograficznego, która powstała na podstawie pomiaru bezpośredniego oraz digitalizacji mapy ewidencyjnej.