

skala 1:1000

Mapa powstała na podstawie aktualnej mapy ewidencji gruntów oraz mapy w skali 1:1000 dostarczonej przez projektanta.

mgr inż. MARCIN FIOŁ

Upr. bud. nr. MAP/0438/PWOS/11 do proj. i kierowania robotami bud. bez ogr. w spec. instalacyjnej w zakresie sieci, inst. i urz. ciepłych, wentylacyjnych, gazowych, wod-kan

2021-06-16

Data i podpis

Działka 463 obręb 28 Podgórze  
Kanał proj. DN800 - 6.8mb  
Przyłącze wodociągowe DN40 - 1.7mb  
Pas dla działki - 16m2

URZĄD MIASTA KRAKOWA  
WYDZIAŁ SKARBU MIASTA  
31-523 Kraków, ul. Kasprowicza 20

Załącznik do Zarządzenia Nr  
Prezydenta Miasta Krakowa  
z dnia

LEGENDA:



SLUŻEBNOŚĆ PRZESYŁU

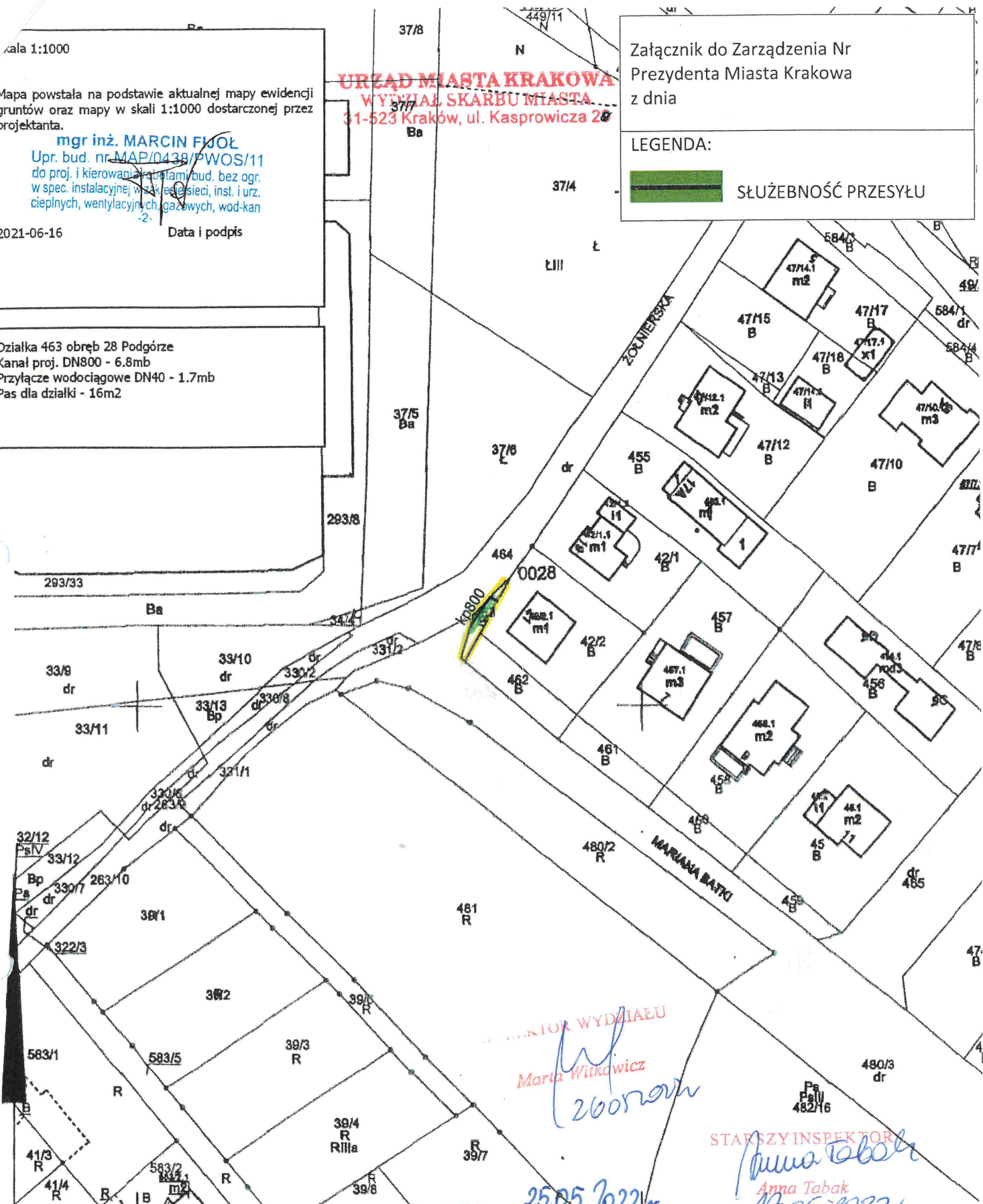

DYREKTOR WYDZIAŁU

Marta Witkiewicz

26.05.2022 r.

STARSZY INSPEKTOR

Anna Tabak

17.05.2022 r.

Z-ca DYREKTORA WYDZIAŁU

Zofia Kuryśko

Maria Danecka

18.05.2022 r.

PREZYDENT MIASTA KRAKOWA

GD 10 6642 9970 2021

MAPA EWIDENCYJNA

województwo: małopolskie  
powiat: M. Kraków  
jedn. ewid.: Podgórze  
obręb: 0028  
nr działki: 463  
sekcja: 7.124.11.05.1, 7.124.11.05.2, 7.125.11.25.3, 7.125.11.25.4  
arkusz mapy w KUL:  
skala: 1:1000  
układ współrzędnych: 2000  
stan na dzień: 11-06-2021  
wykonano przez: Wojciech Wlecha

Organ prowadzący państwowy zasób geodezyjny i kartograficzny	PREZYDENT MIASTA KRAKOWA
Nazwa materiału zasobu	mapa ewidencyjna
Identyfikator ewidencyjny materiału zasobu	3482-336/2010
Data wykonania kopii	11-06-2021
Imię, nazwisko i pozycja osoby reprezentującej organ	

Niniejsze mapę ewidencyjną jest wydrukiem z bazy danych państwowego zasobu geodezyjnego i kartograficznego, która powstała na podstawie pomiaru bezpośredniego oraz digitalizacji mapy ewidencyjnej.