

GŁÓWNY SPECJALISTA

Joanna Ładoś-Zajęca

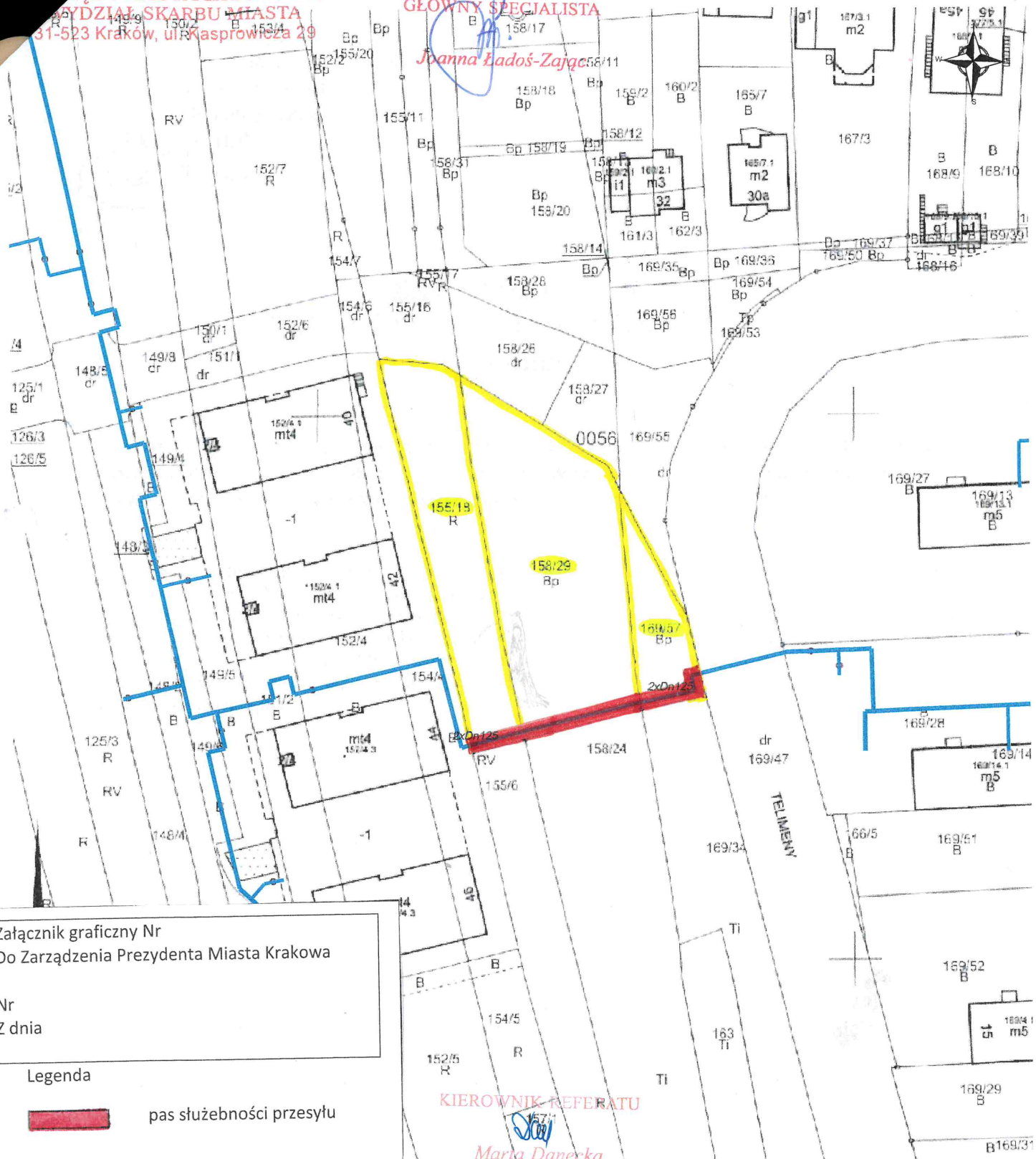

Załącznik graficzny Nr
 Do Zarządzenia Prezydenta Miasta Krakowa

Nr
 Z dnia

Legenda

 pas służebności przesyłu

KIEROWNIK REFERATU

Maria Danecka
 19.05.2022

MAPA EWIDENCYJNA

wództwo: małopolskie
 lat. M. Kraków
 . ewid.: Podgórze
 . b: 0056
 znak: 158/29, 155/18, 169/57
 . ja: 7.124.12.06.4, 7.124.12.11.2
 sz mapy w KUL:
 a: 1:1000
 d wscółrzędnych: 2000
 na dzień: 11-08-2021
 onano przez: Klaudia Radon

**DIŁ TERENOWO-PRAWNY
 EKONOMISTA ANALITYK**

Z-ca DYREKTORA WYDZIAŁU
 24.05.2022
 mgr Tomasz Karaś

Zofia Kurysko
Z. Kurysko

PREZYDENT MIASTA KRAKOWA

GD-10.6642...13990...2021

Pozwiera się zgodność niniejszej kopii z treścią materiału państwowego zasobu geodezyjnego i kartograficznego	
Organ prowadzący państwowy zasób geodezyjny i kartograficzny	PREZYDENT MIASTA KRAKOWA
Nazwa materiału zasobu	mapa ewidencyjna
Identyfikator ewidencyjny materiału zasobu	3547-350/2010
Data wykonania kopii	11-08-2021
Imię, nazwisko i podpis osoby reprezentującej organ	<i>Dziurkiewicz</i>

DYREKTOR WYDZIAŁU
Marta Witkiewicz
abonora

Mapa ewidencyjna jest wydatkiem z budżetu państwa powiatowego zasobu geodezyjnego i kartograficznego. Artykuł 10 ust. 1 pkt 1) ustawy z dnia 11 września 2013 r. o państwowym zasobie geodezyjnym i kartograficznym (Dz. U. z 2013 r. Nr 242, poz. 1547, z późn. zm.)