

Skala 1:1000
 Mapa powstała na podstawie aktualnej mapy ewidencji gruntów oraz na podstawie aktualnych danych dotyczących przebiegu sieci wodociągowych i kanalizacyjnych ujawnionych w Systemie Informacji Przestrzennej WMK S.A.

KIEROWNIK
 Działu Dokumentacji Cyfrowej

Paweł Myszczyński

2021-11-19

Data i podpis

Działka 8/1 obręb 28 Podgórze
 Przyłącze kanalizacyjne DN300 - 32.1mb
 Pas dla działki - 61m2

Załącznik do Zarządzenia Nr
 Prezydenta Miasta Krakowa
 z dnia

LEGENDA:



SŁUŻEBNOŚĆ PRZESYŁU

URZĄD MIASTA KRAKOWA
WYDZIAŁ SKARBU MIASTA
 31-523 Kraków, ul. Kasprzycza 29
 PEŁ. RYSZARDA KUKLIŃSKIEGO

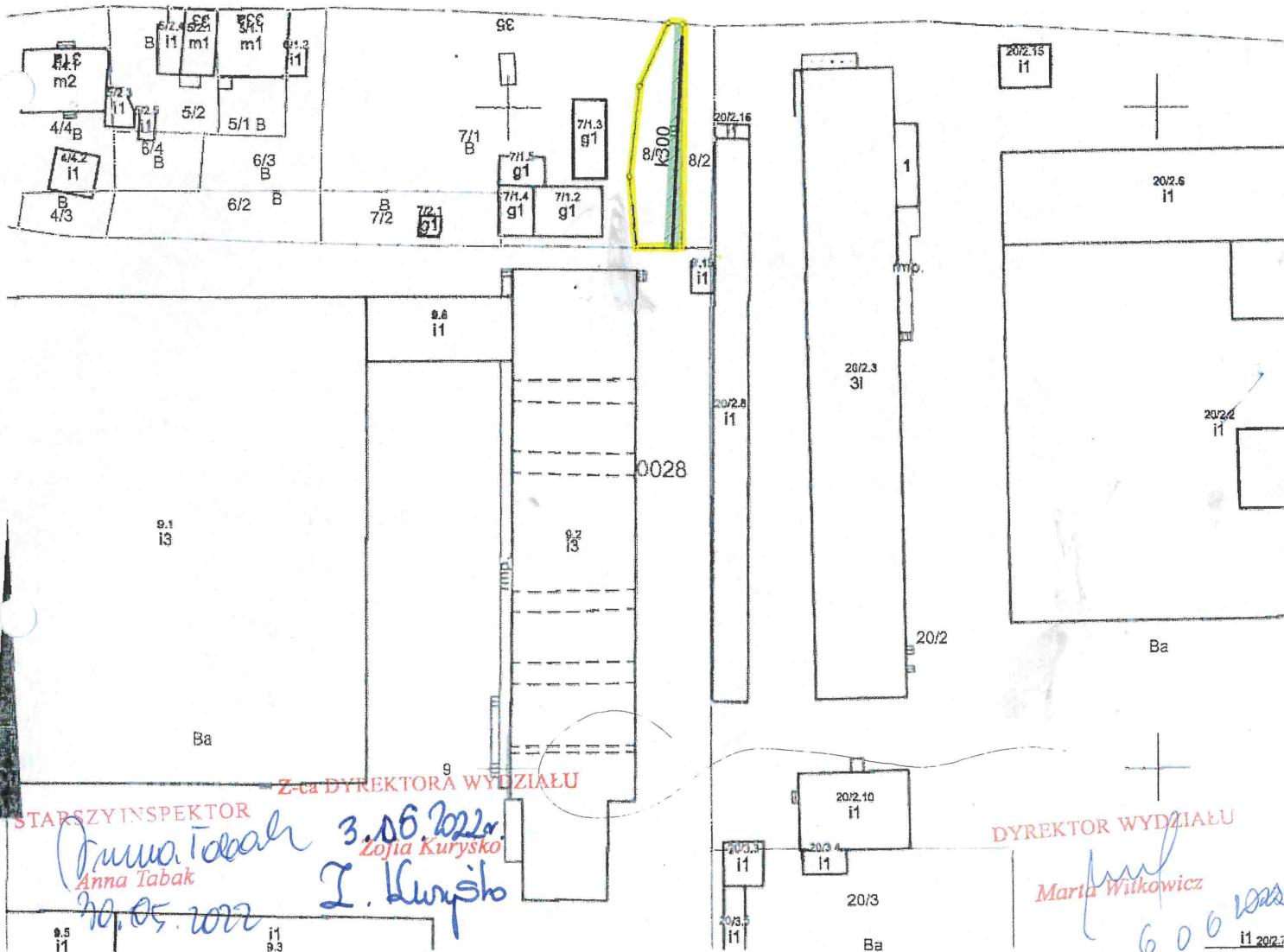
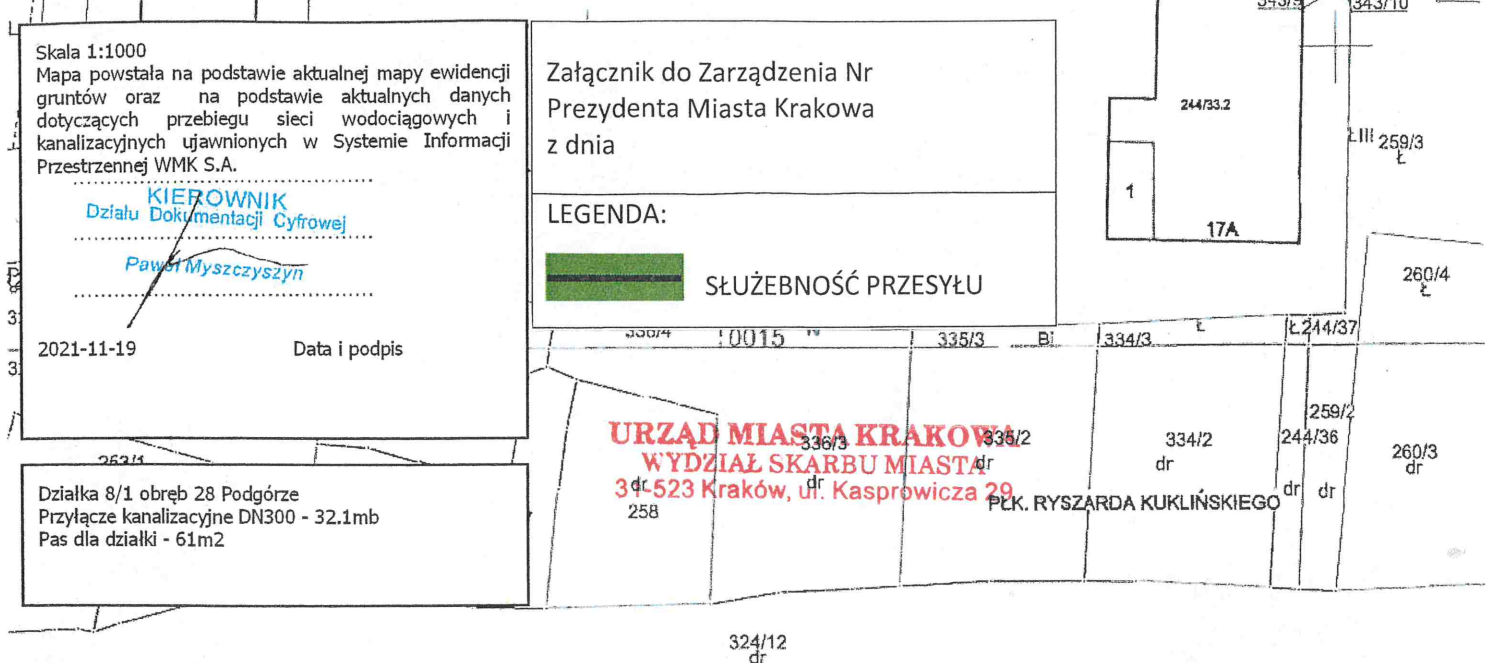

Z-ca DYREKTORA WYDZIAŁU
STARSZY INSPEKTOR
Anna Tabak
 30.05.2022
 3.06.2022
Zofia Kurysko
I. Kurysko

DYREKTOR WYDZIAŁU
Marta Witkiewicz
 6.06.2022

MAPA EWIDENCYJNA

województwo: małopolskie
 powiat: M. Kraków
 jedn. ewid.: Podgórze
 obręb: 0028
 nr działki: 8/1
 sekcja: 7.125.11.25.1, 7.125.11.25.3
 arkusz mapy w KUL:
 skala: 1:1000
 układ współrzędnych: 2000
 stan na dzień: 17-11-2021
 wykonana przez: Wojciech Wiecha

KIEROWNIK REFERATU

Marta Danecka
 02.06.2022

PREZYDENT MIASTA KRAKOWA

GD-10.6642.1958.2021

Poświadczam zgodność niniejszej kopii z treścią materiału państwowego zasobu geodezyjnego i kartograficznego	
Organ prowadzący państwowy zasób geodezyjny i kartograficzny	PREZYDENT MIASTA KRAKOWA
Nazwa materiału zasobu	mapa ewidencyjna
Identyfikator ewidencyjny materiału zasobu	
Data wykonania kopii	17-11-2021
Imię, nazwisko i podpis osoby reprezentującej organ	<i>[Signature]</i>

Niniejsza mapa ewidencyjna jest wydrukiem z bazy danych powiatowego zasobu geodezyjnego i kartograficznego, która powstała na podstawie pomiaru bezpośredniego oraz digitalizacji mapy ewidencyjnej.