

WYKONKA WYDZIAŁU

*Małgorzata Bujakiewicz*

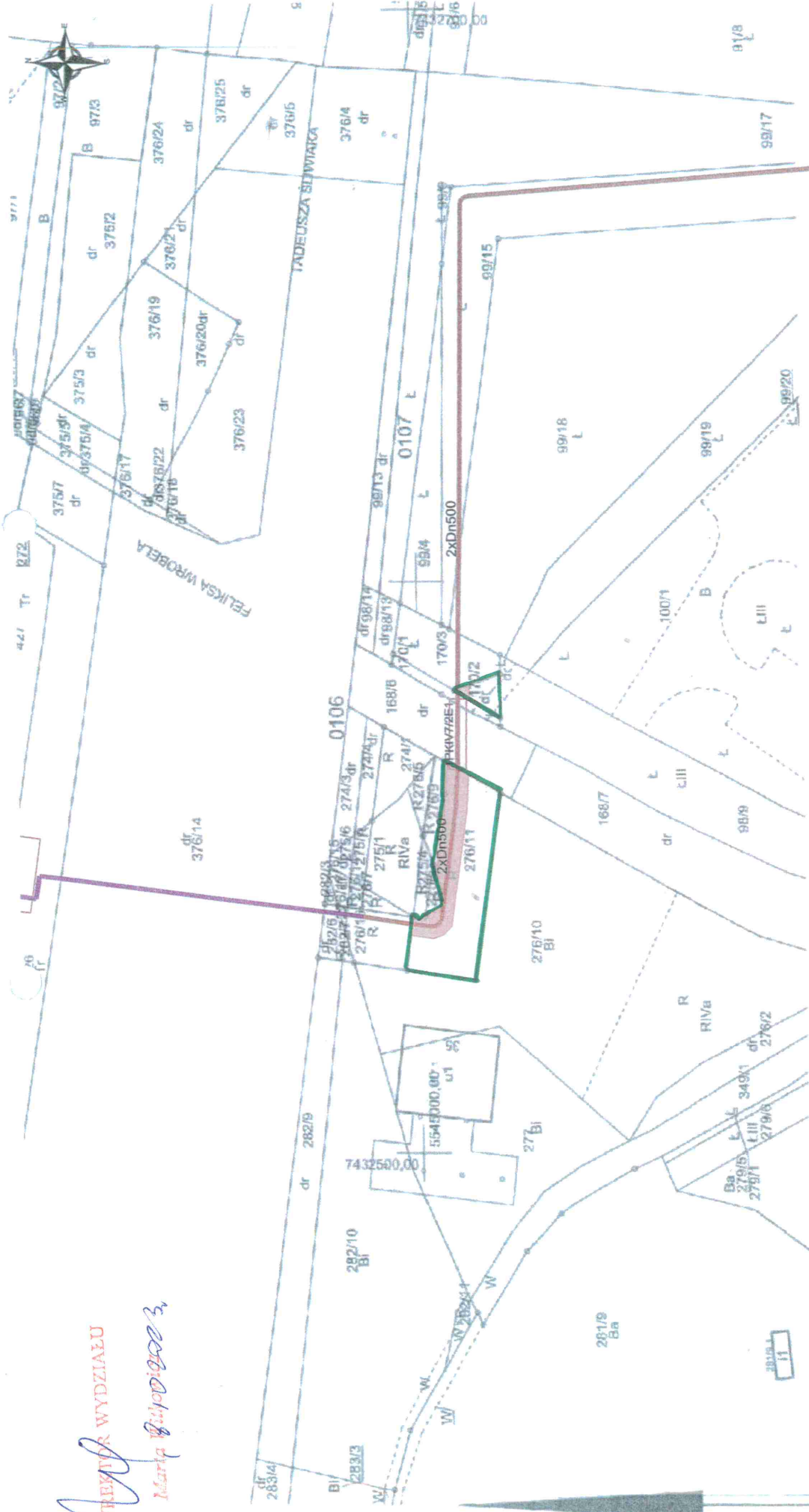

Załącznik do Zarządzenia Nr  
Prezydenta Miasta Krakowa  
z dnia

**BIURO REGULACJI STANÓW PRAWNYCH  
EKONOMISTA ANALITYK**

*mgr Tomasz Karas*

Przebieg linii sieci wodociągowej, kanalizacyjnej, ciepłowniczej, gazowej, energetycznej, telekomunikacyjnej i kartograficznej

Organ prowadzący kartograficzny zasób geodezyjny i kartograficzny	<b>PREZYDENT MIASTA KRAKOWA</b>
Nazwa mapy i zakres	<b>mapa ewidencyjna</b>
Identyfikacja ewidencyjny numer, zarządca	<b>3482-313/2011</b>
Data wydania mapy	<b>18-04-2023</b>
Mapa wykonana i podpisana przez organ	<i>[Signature]</i>

**Legenda**

	pas eksploatacyjny służebności przesyłu
	infrastruktura ciepłownicza tradycyjna
	infrastruktura ciepłownicza nadziemna

**PREZYDENT MIASTA KRAKOWA**  
GD-10.8842...*Col 65*...2023

**MAPA EWIDENCYJNA**  
województwo: małopolskie  
powiat: M. Kraków  
jedn. ewid.: Podgórze  
dane: 0106  
nr działki: 276/11  
skł. 7.124.12.03.2, 7.125.12.23.4  
skala: 1:1000  
układ współrzędnych: 2000  
skan na dzień: 18-04-2023  
wykonano przez: Wojciech Wiecha

Niniejsza mapa ewidencyjna jest wydrukem z bazy danych prowadzonej za pomocą geodezyjnego i kartograficznego, która powstała na podstawie pomiarów bezpośredniego oraz digitalizacji mapy ewidencyjnej