



Załącznik nr 1 do Zarządzenia Nr  
Prezydenta Miasta Krakowa  
z dnia

**LEGENDA:**

-  pas służebności przesyłu dla projektowanej infrastruktury ciepłowniczej
-  granica działki

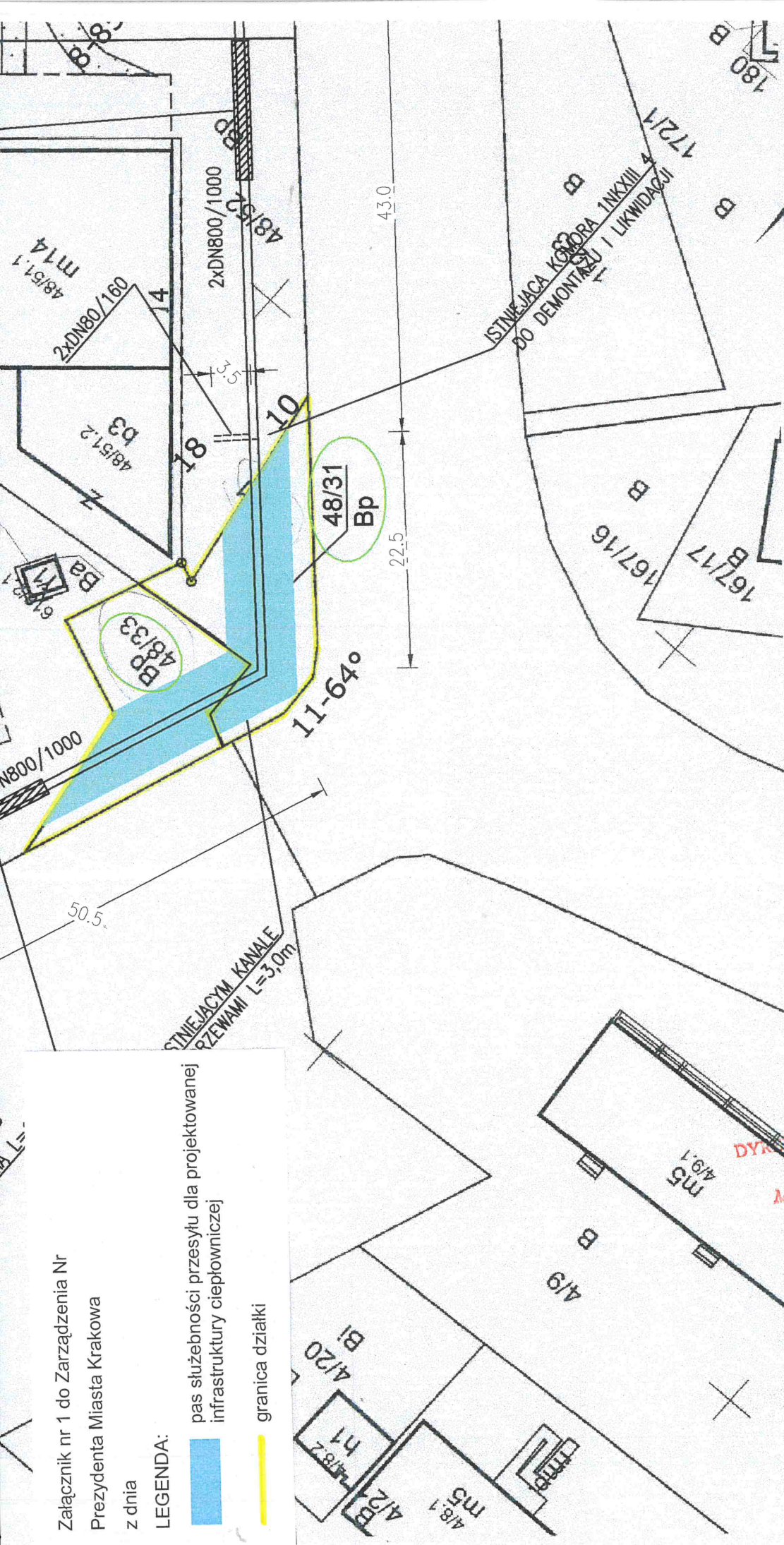

**MAPA EWIDENCYJNA**

wjewództwo: małopolskie  
powiat: M. Kraków  
jedn. ewid.: Krowczyca  
obręb: 0044  
nr działki: 556/4  
sekcja: 7.126.11.18.3.3, 7.126.11.23.1.1, 7.126.11.23.1.2, 7.126.11.23.1.3  
arkusz mapy w KUL:  
skala: 1:500  
układ współrzędnych: 2000  
stan na dzień: 16-01-2023  
wykonano przez: Marta Palichleb

**DYREKTOR WYDZIAŁU**  
*Marta Witkowska*

Posiada się zgodność niniejszej kopii z treścią materiału państwowego zasobu geodezyjnego i kartograficznego	<b>PREZYDENT MIASTA KRAKOWA</b>
Organ prowadzący państwowy zasob geodezyjny i kartograficzny	<b>mapa ewidencyjna</b>
Nazwa materiału zasobu	<b>P.1261.2011.2265</b>
Identyfikator ewidencyjny materiału zasobu	<b>16-01-2023</b>
Data wykonania kopii	<b>z up. PREZYDENTA MIASTA</b>
Linie, nazwiska i pozycje osoby reprezentującej organ	<i>Blizna</i> <b>Marja Palichleb</b> Starszy Inspektor w Wydziale Geodezji

Niniejsza mapa ewidencyjna jest wydaniem z bazy danych powiatowego zasobu geodezyjnego i kartograficznego, która powstała na podstawie pomiaru bezpośredniego oraz digitalizacji mapy ewidencyjnej.

Załącznik nr 2 do Zarządzenia Nr  
Prezydenta Miasta Krakowa  
z dnia  
LEGENDA:

- pas służebności przesyłu dla projektowanej infrastruktury ciepłowniczej
- pas służebności przesyłu dla istniejącej infrastruktury ciepłowniczej
- granica działki

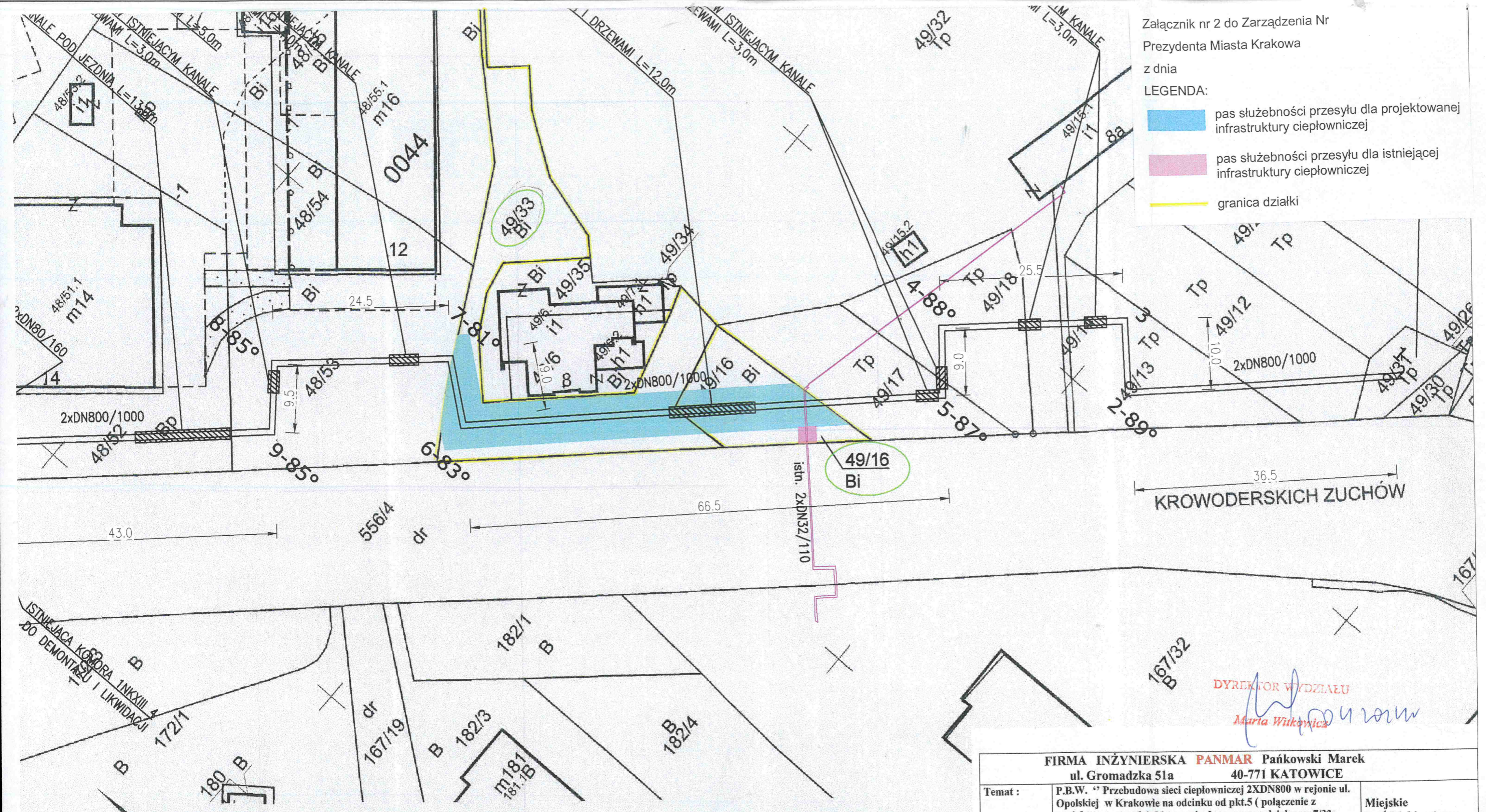

DYREKTOR WYDZIAŁU  
*Maria Witkowska*

PREZYDENT MIASTA KRAKOWA  
GD-13.6642... 19 ..... 2023

- 6,3m INFRASTRUKTURA PROJEKTOWANA PAS SŁUŻEBNOŚCI PRZESYŁU O SZEROKOŚCI 6,3m
- 2,4m PAS SŁUŻEBNOŚCI PRZESYŁU INFRASTRUKTURY ISTNIEJĄCEJ O SZEROKOŚCI 2,4m

<b>FIRMA INŻYNIERSKA PANMAR Pańkowski Marek</b> ul. Gromadzka 51a 40-771 KATOWICE						
Temat :	P.B.W. "Przebudowa sieci ciepłowniczej 2XDN800 w rejonie ul. Opolskiej w Krakowie na odcinku od pkt.5 (połączenie z projektowanym odcinkiem preizolowanym na działce nr 7/32 obr.44 Krowodrza) do pkt.6 (komora 1NKXIV)".					Miejskie Przedsiębiorstwo Energetyki Ciepłej S.A. w Krakowie Al. Jana Pawła II nr 188
Adres :	Kraków ul. Krowoderskich Zuchów					
Obiekt :	PROJEKTOWANA I ISTNIEJĄCA INFRASTRUKTURA CIEPŁOWNICZA DLA POTRZEB USTANOWIENIA SŁUŻEBNOŚCI PRZESYŁU NA DZIAŁKACH NR 48/31; 48/33; 49/33; 49/16 JEDNOSTKA EWIDENCYJNA 126102_9 KROWODRZA OBRĘB 0044					
Nazwa rys :	<b>PASY SŁUŻEBNOŚCI PRZESYŁU</b>					
Autor Projektu	mgr inż. Maria Pańkowska	nr upr 556/94ABB	podpis <i>Maria Pańkowska</i>	nr rys il. rys	1	Branża instalacyjna
Projektant Sprawdzający	inż. Marek Pańkowski	522/78 113/90 Cert. ABB B2 0028/93	<i>Marek Pańkowski</i>	Skala 1:500		nr projektu; KRAK.OP.5-6/009/2022
Opracował	mgr Anna Pańkowska		<i>Anna Pańkowska</i>	Data 10.2023		