Załącznik do zarządzenia nr 3472/2024
Prezydenta Miasta Krakowa
z dnia 30 grudnia 2024 r.
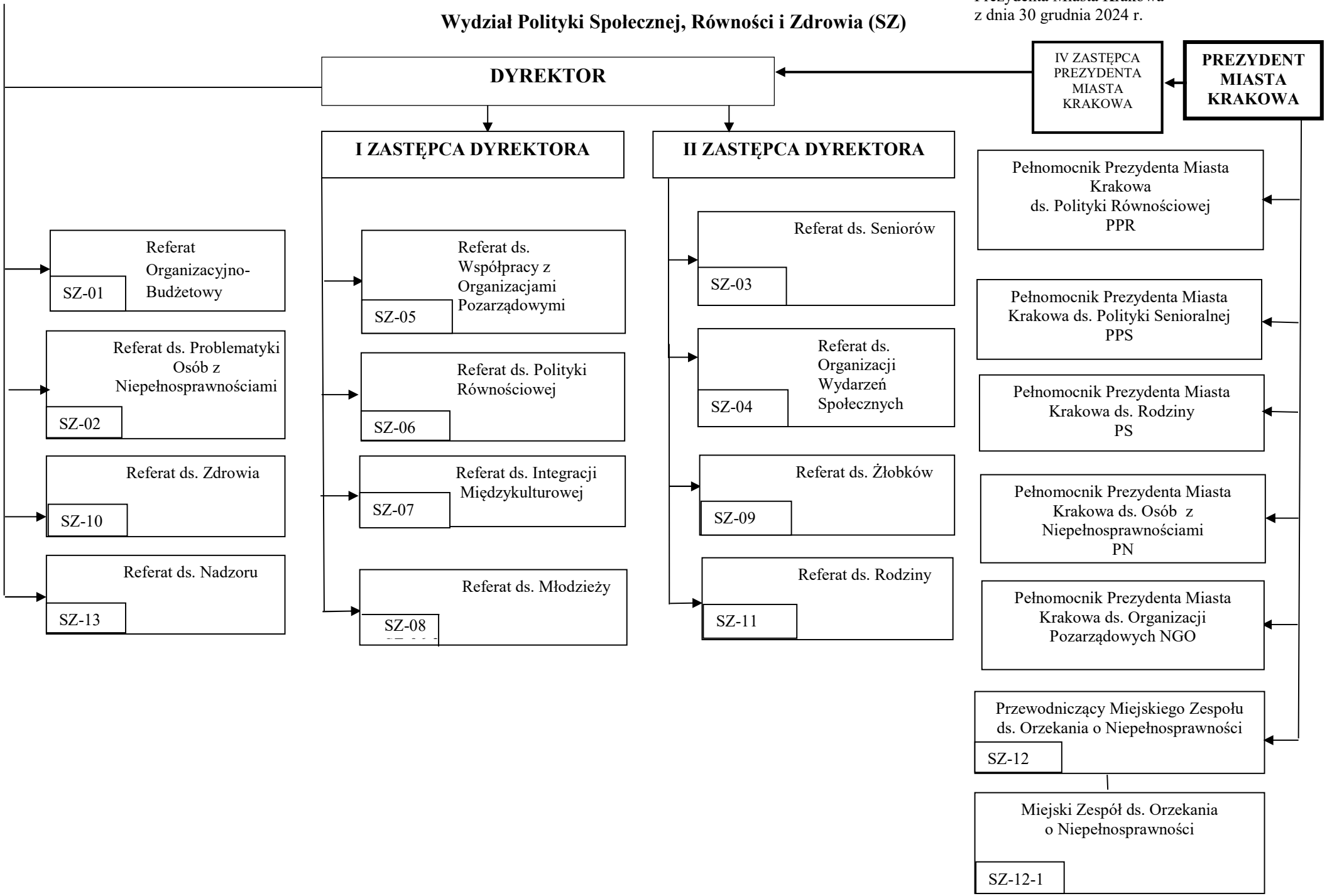
Wydział Polityki Społecznej, Równości i Zdrowia (SZ)