Załącznik
do zarządzenia Nr 1885/2025
Prezydenta Miasta Krakowa
z dnia 08 sierpnia 2025 r.
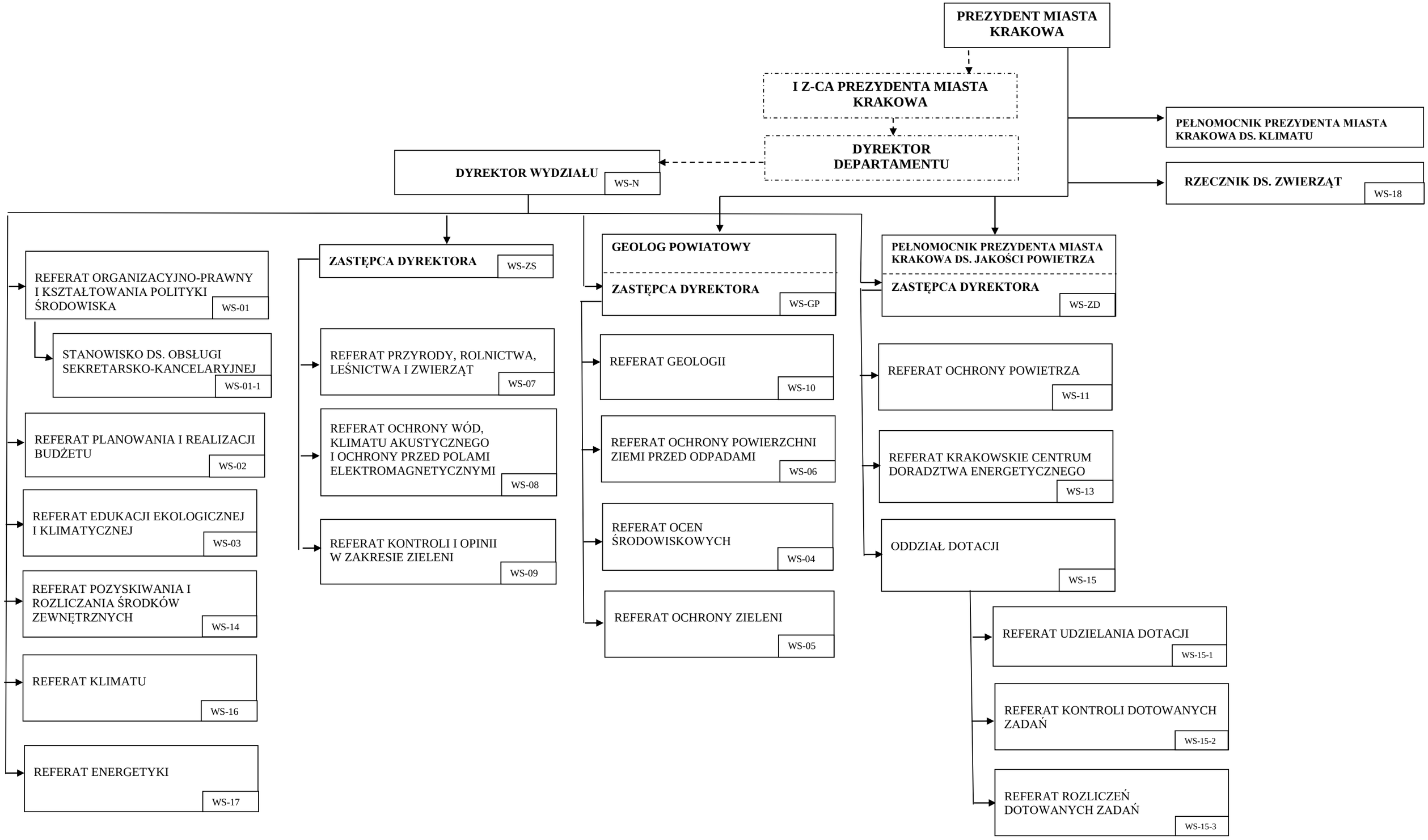
WYDZIAŁ ŚRODOWISKA, KLIMATU i POWIETRZA