Załącznik do zarządzenia nr 1966/2025
Prezydenta Miasta Krakowa
z dnia 20 sierpnia 2025 r.
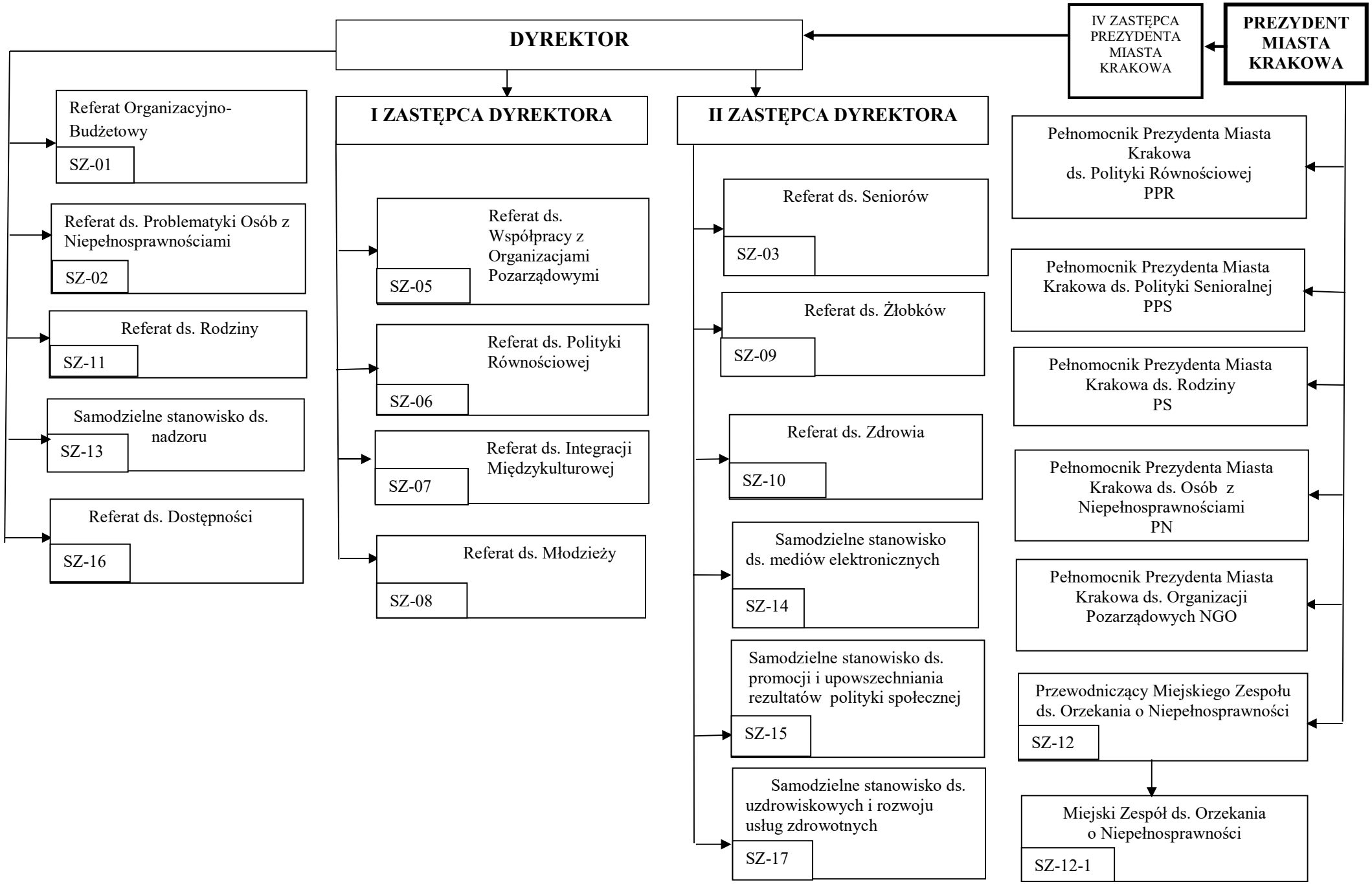
Wydział Polityki Społecznej, Równości i Zdrowia (SZ)